

UNIONE DEI COMUNI MONTANI DEL CASENTINO

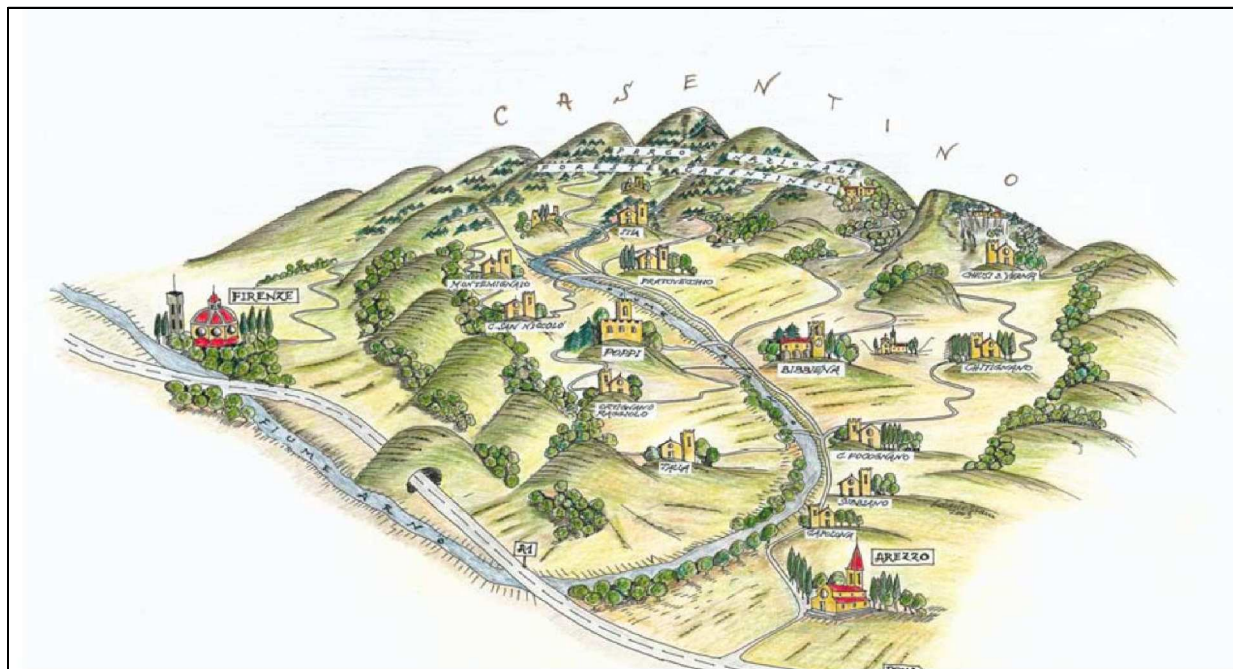

AREA TECNICA Via Roma, 203 - 52014 Ponte a Poppi (AR)

SISTEMA INTEGRATO DEI PERCORSI CICLABILI DELL'ARNO E DEL SENTIERO DELLA BONIFICA - TRATTO FIUME ARNO CASENTINO 2° STRALCIO - LOTTO 2 OPERE COMPLEMENTARI



PROGETTO ESECUTIVO

Allegato n°

Q

DOCUMENTAZIONE CATASTALE

RTP:



Via D. TURAZZA, 48/D - 35128 PADOVA
Tel. 049/8715216 - Fax 049/8079157
email: essea@essea.it - pec: essea@pec.it

SIA Studio Ingegneria & Architettura



35128 PADOVA Via D. Turazza, 48 scala D. int. 5-6
Tel. 049/8715216- Fax 049/8079157 E-mail siaing@tin.it
31015 CONEGLIANO (TV) Corte delle Rose, 68
Tel. 0438/411745- Fax 0438/24678 E-mail siaprog@tin.it

Progettazione:



Ing. CRISTIAN CONCOLLATO

Coordinamento della progettazione:



Ing. DANILLO TOMASELLA

Pratica:

P017-2021_ESE_OC

File:

P017-2021_ESE-3°F_OC_Q-00

Revisione:

00

Data:

DICEMBRE 2021

Revisione:

Data:

Operatore:

Ing. CRISTIAN CONCOLLATO

Verificato:

Ing. DANILLO TOMASELLA

Approvato:

Ing. DANILLO TOMASELLA

Responsabile del Procedimento:

Ing. MAURO CASASOLE

UNIONE DEI COMUNI MONTANI DEL CASENTINO



PROGETTO ESECUTIVO

**SISTEMA INTEGRATO DEI PERCORSI CICLABILI
DELL'ARNO E DEL SENTIERO DELLA BONIFICA
TRATTO FIUME ARNO CASENTINO
2° STRALCIO – LOTTO 2**

INTERVENTI DI 3° FASE

OPERE COMPLEMENTARI

***DOCUMENTAZIONE CATASTALE
Piano Particellare***

LEGENDA

 AREE DA ASSOGGETTARE A SERVITU'

 AREE DI PROPRIETA' DEMANIALE

 AREE DI PROPRIETA' COMUNALE

 1 POSIZIONE SU ELENCO DITTE

 SEDE VIARIA ESISTENTE
O IN USO PUBBLICO

TRATTO 2-1 - IN LOCALITA' BIBBIENA PLANIMETRIA CATASTALE - SCALA 1:5000

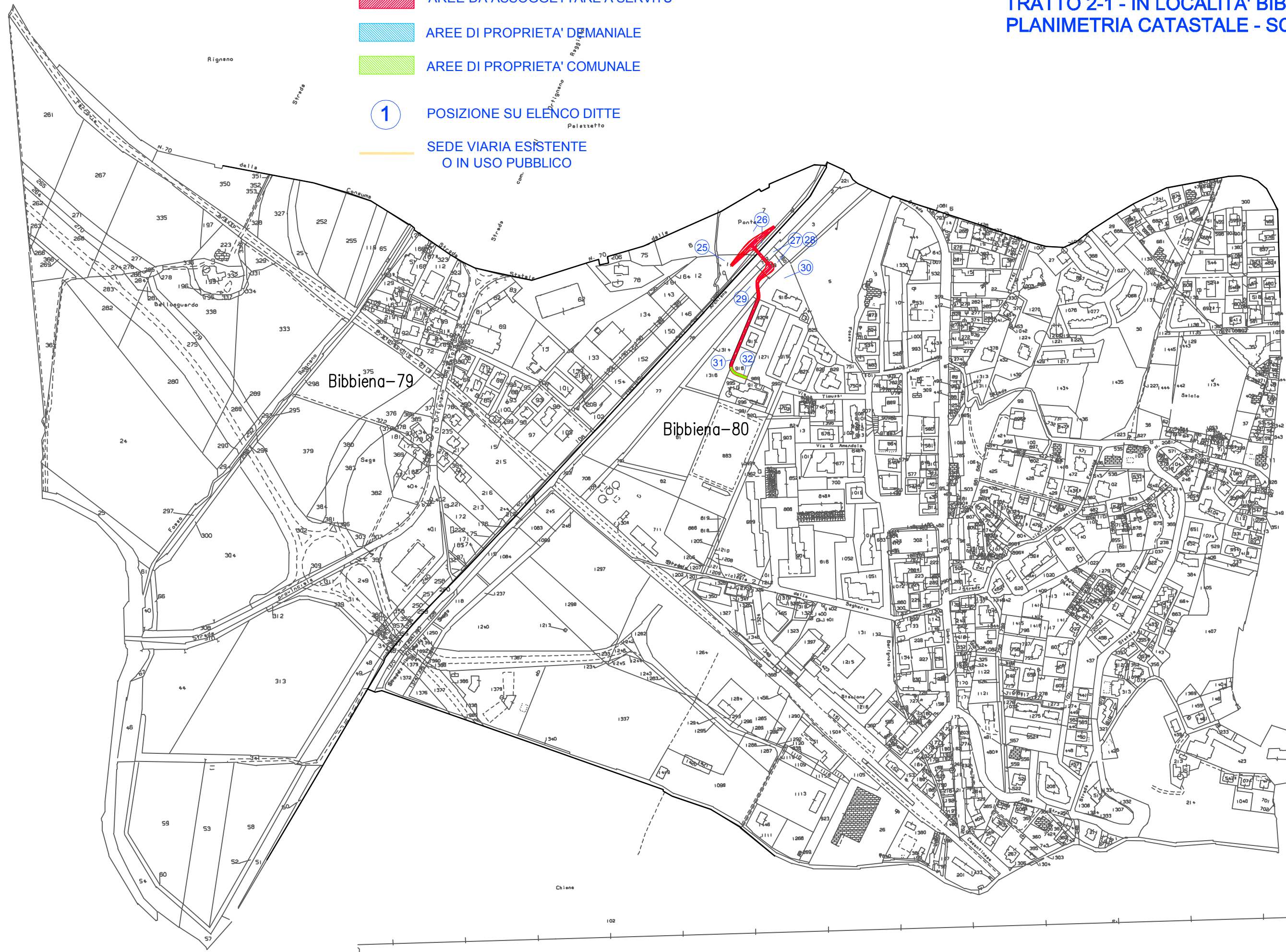

UNIONE DEI COMUNI MONTANI DEL CASENTINO



PROGETTO ESECUTIVO

**SISTEMA INTEGRATO DEI PERCORSI CICLABILI
DELL'ARNO E DEL SENTIERO DELLA BONIFICA
TRATTO FIUME ARNO CASENTINO
2° STRALCIO – LOTTO 2**

INTERVENTI DI 3° FASE

OPERE COMPLEMENTARI

***DOCUMENTAZIONE CATASTALE
Elenco Ditte***

SISTEMA INTEGRATO DEI PERCORSI CICLABILI DELL'ARNO E DEL SENTIERO DELLA BONIFICA – TRATTO FIUME ARNO CASENTINO

2° STRALCIO – LOTTO 2

ELENCO DITTE

TRATTO 2.1: IN LOCALITA' BIBBIENA

POSIZIONE	Progr.	DATI CATASTALI						INDENNITA' DI SERVITU'					OCCUPAZIONE TEMPORANEA		
		COMUNE	FOGLIO	MAPPALE	SUPERFICIE	QUALITA'	PROPRIETA'	Lunghezza (m)	Larghezza (m)	Superficie (mq)	Indennità unitaria (ha)	INDENNITA' TOTALE	Superficie	Indennità unitaria (ha)	INDENNITA' TOTALE
25	76	Bibbiena	79	11	1080	seminativo	GOVERNI SILVANA (4/12) LUCCI CARLA (375/1000) MARIOTTI ANTONIO (1/12) MARIOTTI ELISA (125/1000) MARIOTTI MARIA (1/12)			125,00	6.000,00	75,00			
26	77	Bibbiena	79	7	8080	seminativo	LEVI D'ANCONA VITO			490,00	6.000,00	294,00	400,00	2.000,00	80,00
	78	Bibbiena	79	8	1090	sem. arb.				20,00	6.000,00	12,00			
27-28	79	Bibbiena	80	759	490	seminativo	BACHINI LEONORA (prop. 1/2)			180,00	6.000,00	108,00	400,00	2.000,00	80,00
	80	Bibbiena	80	762	260	bosco alto	BACHINI LUCIA (prop. 1/2)			30,00	6.000,00	18,00			
29	81	Bibbiena	80	77	9860	seminativo	FERRI ELENA			130,00	6.000,00	78,00			
30	82	Bibbiena	80	916	3115	E.U.-SUB 1-20	PARRI DINA	38,00	3,50	133,00	80.000,00	1.064,00			
	E.U.-SUB 2-19					MARCHI GRAZIANO CIABATTI LUISA									
	E.U.-SUB 3					MARIUT BENONI MARIUT ROZALIA									
	E.U.-SUB 4					GRZEDA ANNA GRZEDA JACCK									
	E.U.-SUB 5					STIRBU IOANA STIRBU MIREL									
	E.U.-SUB 6					GUELI SALVATORE LOMBARDO ALESSIA CATIA									
	E.U.-SUB 7					DAL FORTE GIOVANNA									
	E.U.-SUB 8					PANONI LUCA VANNINI STEFANIA									
	E.U.-SUB 9					LIGUORO GERARDO OLIMPIADE MARIA CIRA									
	E.U.-SUB 10					DIMITRU ANA DIMITRU MARCELLIN									
	E.U.-SUB 11					BORDEA DAMIAN BORDEA TATIANA									
	E.U.-SUB 12					DASCALU PETRICA DASCALU RODICA ELENA									
	E.U.-SUB 13					PIAZZA MARTA									
	E.U.-SUB 14					BRONCHI ENRICO (1/10) GORI MONICA (9/10)									
	E.U.-SUB 15					FLOARES CATALIN CONSTANTIN FLOARES MARIA SIMONA									
	E.U.-SUB 16					BELLI FEDERICA									
	E.U.-SUB 17					CILENTO ADDOLORATA SARRACINO GAETANO									
	E.U.-SUB 18					GIORDANO GIROLAMO									
31	100	Bibbiena	80	1316	3688	seminativo	VITELLOZZI DANIELE	101,00	3,50	353,50	6.000,00	212,10	400,00	2.000,00	80,00
32	101	Bibbiena	80	918	1170	sem. arb.	COMUNE DI BIBBIENA	28,00	3,50	98,00	0,00	0,00			

Sommano per
INDENNITA' DI SERVITU'

1.861,10

Sommano per
OCCUPAZIONI TEMPORANEE

240,00

UNIONE DEI COMUNI MONTANI DEL CASENTINO



PROGETTO ESECUTIVO

**SISTEMA INTEGRATO DEI PERCORSI CICLABILI
DELL'ARNO E DEL SENTIERO DELLA BONIFICA
TRATTO FIUME ARNO CASENTINO
2° STRALCIO – LOTTO 2**

INTERVENTI DI 3° FASE

OPERE COMPLEMENTARI

DOCUMENTAZIONE CATASTALE
Visure Catastali

Visura per immobile

Situazione degli atti informatizzati al 25/07/2018

Data: 25/07/2018 - Ora: 10.16.36 Fine

Visura n.: T57514 Pag: 1

Dati della richiesta	Comune di BIBBIENA (Codice: A851)
Catasto Fabbricati	Provincia di AREZZO
	Foglio: 80 Particella: 916 Sub.: 1

Unità immobiliare

N.	DATI IDENTIFICATIVI				DATI DI CLASSAMENTO							DATI DERIVANTI DA
	Sezione Urbana	Foglio	Particella	Sub	Zona Cens.	Micro Zona	Categoria	Classe	Consistenza	Superficie Catastale	Rendita	
1		80	916	1			A/3	5	3,5 vani	Totale: 66 m² Totale escluse aree scoperte**: 62 m²	Euro 262,10	Variazione del 09/11/2015 - Inserimento in visura dei dati di superficie.
Indirizzo				VIA M. TIMOSSÌ n. 23 piano: T;								
Annotazioni				Classamento e rendita validati (D.M. 701/94)								

INTESTATO

N.	DATI ANAGRAFICI	CODICE FISCALE	DIRITTI E ONERI REALI
1	PARRI Dina nata a BIBBIENA il 19/01/1919	PRRDNI19A59A851P*	(1) Proprietà per 1/1 in regime di separazione dei beni
DATI DERIVANTI DA		ISTRUMENTO (ATTO PUBBLICO) del 27/10/2010 Nota presentata con Modello Unico in atti dal 02/11/2010 Repertorio n.: 56641 Rogante: PANE FRANCESCO Sede: POPPI	
		Registrazione: Sede: COMPRAVENDITA (n. 12742.1/2010)	

Unità immobiliari n. 1

Tributi erariali: Euro 0,90

Visura telematica

* Codice Fiscale Validato in Anagrafe Tributaria

** Si intendono escluse le "superfici di balconi, terrazzi e aree scoperte pertinenziali e accessorie, comunicanti o non comunicanti" (cfr. Provvedimento del Direttore dell'Agenzia delle Entrate 29 marzo 2013).

Visura per immobile

Situazione degli atti informatizzati al 25/07/2018

Data: 25/07/2018 - Ora: 16.59.14 Fine

Visura n.: T242574 Pag: 1

Dati della richiesta	Comune di BIBBIENA (Codice: A851)
Catasto Fabbricati	Provincia di AREZZO
	Foglio: 80 Particella: 916 Sub.: 10

Unità immobiliare

N.	DATI IDENTIFICATIVI				DATI DI CLASSAMENTO							DATI DERIVANTI DA
	Sezione Urbana	Foglio	Particella	Sub	Zona Cens.	Micro Zona	Categoria	Classe	Consistenza	Superficie Catastale	Rendita	
1		80	916	10			A/3	5	4 vani	Totale: 78 m² Totale escluse aree scoperte**: 74 m²	Euro 299,55	Variazione del 09/11/2015 - Inserimento in visura dei dati di superficie.
Indirizzo				VIA M. TIMOSSÌ n. 23 piano: 1;								
Annotazioni				Classamento e rendita validati (D.M. 701/94)								

INTESTATI

N.	DATI ANAGRAFICI	CODICE FISCALE	DIRITTI E ONERI REALI
1	DUMITRU Ana nata in ROMANIA il 05/04/1966	DMTNAA66D45Z129K*	(1) Proprietà per 1/2 in regime di comunione dei beni con DUMITRU MARCELLIN
2	DUMITRU Marcellin nato in ROMANIA il 08/09/1966	DMTMCL66P08Z129W*	(1) Proprietà per 1/2 in regime di comunione dei beni con DUMITRU ANA
DATI DERIVANTI DA		ISTRUMENTO (ATTO PUBBLICO) del 30/07/2009 Nota presentata con Modello Unico in atti dal 31/07/2009 Repertorio n.: 55149 Rogante: PANE FRANCESCO Sede: POPPI Registrazione: Sede: COMPRAVENDITA (n. 9200.1/2009)	

Unità immobiliari n. 1

Tributi erariali: Euro 0,90

Visura telematica

* Codice Fiscale Validato in Anagrafe Tributaria

** Si intendono escluse le "superfici di balconi, terrazzi e aree scoperte pertinenziali e accessorie, comunicanti o non comunicanti" (cfr. Provvedimento del Direttore dell'Agenzia delle Entrate 29 marzo 2013).

Visura per immobile

Situazione degli atti informatizzati al 25/07/2018

Data: 25/07/2018 - Ora: 16.59.49 Fine

Visura n.: T242868 Pag: 1

Dati della richiesta	Comune di BIBBIENA (Codice: A851)
Catasto Fabbricati	Provincia di AREZZO
	Foglio: 80 Particella: 916 Sub.: 11

Unità immobiliare

N.	DATI IDENTIFICATIVI				DATI DI CLASSAMENTO							DATI DERIVANTI DA
	Sezione Urbana	Foglio	Particella	Sub	Zona Cens.	Micro Zona	Categoria	Classe	Consistenza	Superficie Catastale	Rendita	
1		80	916	11			A/3	5	4 vani	Totale: 83 m² Totale escluse aree scoperte**: 81 m²	Euro 299,55	Variazione del 09/11/2015 - Inserimento in visura dei dati di superficie.
Indirizzo				VIA M. TIMOSSÌ n. 23 piano: 1;								
Annotazioni				Classamento e rendita validati (D.M. 701/94)								

INTESTATI

N.	DATI ANAGRAFICI	CODICE FISCALE	DIRITTI E ONERI REALI
1	BORDEA Damian nato in ROMANIA il 24/01/1973	BRDDMN73A24Z129I*	(1) Proprieta` per 1/2 in regime di comunione dei beni con BORDEA TATIANA
2	BORDEA Tatiana nata in ROMANIA il 29/01/1977	BRDTTN77A69Z129O*	(1) Proprieta` per 1/2 in regime di comunione dei beni con BORDEA DAMIAN
DATI DERIVANTI DA		ISTRUMENTO (ATTO PUBBLICO) del 28/02/2013 Nota presentata con Modello Unico in atti dal 05/03/2013 Repertorio n.: 58807 Rogante: PANE FRANCESCO Sede: POPPI Registrazione: Sede: COMPRABENDITA (n. 2565.1/2013)	

Unità immobiliari n. 1

Tributi erariali: Euro 0,90

Visura telematica

* Codice Fiscale Validato in Anagrafe Tributaria

** Si intendono escluse le "superfici di balconi, terrazzi e aree scoperte pertinenziali e accessorie, comunicanti o non comunicanti" (cfr. Provvedimento del Direttore dell'Agenzia delle Entrate 29 marzo 2013).

Visura per immobile

Situazione degli atti informatizzati al 25/07/2018

Data: 25/07/2018 - Ora: 17.00.16 Fine

Visura n.: T243094 Pag: 1

Dati della richiesta	Comune di BIBBIENA (Codice: A851)
Catasto Fabbricati	Provincia di AREZZO
	Foglio: 80 Particella: 916 Sub.: 12

Unità immobiliare

N.	DATI IDENTIFICATIVI				DATI DI CLASSAMENTO							DATI DERIVANTI DA
	Sezione Urbana	Foglio	Particella	Sub	Zona Cens.	Micro Zona	Categoria	Classe	Consistenza	Superficie Catastale	Rendita	
1		80	916	12			A/3	5	5 vani	Totale: 98 m² Totale escluse aree scoperte**: 95 m²	Euro 374,43	Variazione del 09/11/2015 - Inserimento in visura dei dati di superficie.
Indirizzo				VIA M. TIMOSSÌ n. 23 piano: 1;								
Annotazioni				Classamento e rendita validati (D.M. 701/94)								

INTESTATI

N.	DATI ANAGRAFICI	CODICE FISCALE	DIRITTI E ONERI REALI
1	DASCALU Petrica nato in ROMANIA il 10/12/1968	DSCPRC68T10Z129M*	(1) Proprieta` per 1/2 in regime di comunione dei beni con DASCALU RODICA ELENA
2	DASCALU Rodica Elena nata in ROMANIA il 31/05/1973	DSCRCL73E71Z129R*	(1) Proprieta` per 1/2 in regime di comunione dei beni con DASCALU PETRICA
DATI DERIVANTI DA		ISTRUMENTO (ATTO PUBBLICO) del 27/03/2010 Nota presentata con Modello Unico in atti dal 30/03/2010 Repertorio n.: 55957 Rogante: PANE FRANCESCO Sede: POPPI Registrazione: Sede: COMPRAVENDITA (n. 4028.1/2010)	

Unità immobiliari n. 1

Tributi erariali: Euro 0,90

Visura telematica

* Codice Fiscale Validato in Anagrafe Tributaria

** Si intendono escluse le "superfici di balconi, terrazzi e aree scoperte pertinenziali e accessorie, comunicanti o non comunicanti" (cfr. Provvedimento del Direttore dell'Agenzia delle Entrate 29 marzo 2013).

Visura per soggetto limitata ad un comune

Situazione degli atti informatizzati al 25/07/2018

Data: 25/07/2018 - Ora: 12.24.56

Segue

Visura n.: T134293 Pag: 1

Dati della richiesta	PARRI DINA
Soggetto individuato	Fabbricati siti nel comune di BIBBIENA (Codice: A851) Provincia di AREZZO PARRI DINA nata a BIBBIENA il 19/01/1919 C.F.: PRRDNI19A59A851P

1. Unità Immobiliari site nel Comune di BIBBIENA(Codice A851) - Catasto dei Fabbricati

N.	DATI IDENTIFICATIVI				DATI DI CLASSAMENTO							ALTRE INFORMAZIONI	
	Sezione Urbana	Foglio	Particella	Sub	Zona Cens.	Micro Zona	Categoria	Classe	Consistenza	Superficie Catastale	Rendita	Indirizzo Dati derivanti da	Dati ulteriori
1		80	916	1			A/3	5	3,5 vani	Totale: 66 m ² Totale escluse aree scoperte**: 62 m ²	Euro 262,10	VIA M. TIMOSSO n. 23 piano: T; Variazione del 09/11/2015 - Inserimento in visura dei dati di superficie.	Annotazione
2		80	916	20			C/6	5	18 m ²	Totale: 20 m ²	Euro 54,85	VIA M. TIMOSSO n. 23 piano: S1; Variazione del 09/11/2015 - Inserimento in visura dei dati di superficie.	Annotazione

Immobile 1: Annotazione: classamento e rendita validati (d.m. 701/94)

Immobile 2: Annotazione: classamento e rendita validati (d.m. 701/94)

Totale: vani 3,5 m² 18 Rendita: Euro 316,95

Intestazione degli immobili indicati al n. 1

N.	DATI ANAGRAFICI	CODICE FISCALE	DIRITTI E ONERI REALI
1	PARRI Dina nata a BIBBIENA il 19/01/1919	PRRDNI19A59A851P*	(1) Proprietà per 1/1 in regime di separazione dei beni
DATI DERIVANTI DA		ISTRUMENTO (ATTO PUBBLICO) del 27/10/2010 Nota presentata con Modello Unico in atti dal 02/11/2010 Repertorio n.: 56641 Rogante: PANE FRANCESCO Sede: POPPI Registrazione: Sede: COMPRAVENDITA (n. 12742.1/2010)	

Visura per soggetto limitata ad un comune Situazione degli atti informatizzati al 25/07/2018

2. Unità Immobiliari site nel Comune di BIBBIENA(Codice A851) - Catasto dei Fabbricati

N.	DATI IDENTIFICATIVI				DATI DI CLASSAMENTO							ALTRE INFORMAZIONI	
	Sezione Urbana	Foglio	Particella	Sub	Zona Cens.	Micro Zona	Categoria	Classe	Consistenza	Superficie Catastale	Rendita	Indirizzo Dati derivanti da	Dati ulteriori
1		80	786	31			C/6	5	21 m ²	Totale: 26 m ²	Euro 63,99	VIA DELLA SEGHERIA piano: S1; Variazione del 09/11/2015 - Inserimento in visura dei dati di superficie.	
2		80	786	35			A/2	2	7,5 vani	Totale: 156 m ² Totale escluse aree scoperte*: 154 m ²	Euro 426,08	VIA DELLA SEGHERIA piano: 1; Variazione del 09/11/2015 - Inserimento in visura dei dati di superficie.	Annotazione

Immobile 2: Annotazione: b.278-rett.cls x uniformita` intero palazzo

Totale: vani 7,5 m² 21 Rendita: Euro 490,07

Intestazione degli immobili indicati al n. 2

N.	DATI ANAGRAFICI	CODICE FISCALE	DIRITTI E ONERI REALI
1	MILIZIA Eugenio nato a BIBBIENA il 19/04/1948	MLZGNE48D19A851W*	(1) Proprieta` per 1/2 bene personale
2	PARRI Dina nata a BIBBIENA il 19/01/1919	PRRDNI19A59A851P*	(1) Proprieta` per 1/2 bene personale
DATI DERIVANTI DA		DENUNZIA (NEI PASSAGGI PER CAUSA DI MORTE) del 10/06/2012 protocollo n. AR0140485 in atti dal 03/12/2015 Rogante: MILIZIA Sede: BIBBIENA Registrazione: UU Sede: POPPI Volume: 9990 n: 1135 del 20/05/2013 DENUNCIA DI SUCCESSIONE (n. 9769.1/2015)	

Visura per soggetto limitata ad un comune Situazione degli atti informatizzati al 25/07/2018

3. Unità Immobiliari site nel Comune di BIBBIENA(Codice A851) - Catasto dei Fabbricati

N.	DATI IDENTIFICATIVI				DATI DI CLASSAMENTO							ALTRE INFORMAZIONI	
	Sezione Urbana	Foglio	Particella	Sub	Zona Cens.	Micro Zona	Categoria	Classe	Consistenza	Superficie Catastale	Rendita	Dati derivanti da Indirizzo	Dati ulteriori
1		80	786	34			C/2	2	10 m ²	Totale: 57 m ²	Euro 16,53	VIA DELLA SEGHERIA n. 11 piano: 4; VARIAZIONE del 25/02/2016 protocollo n. AR0014247 in atti dal 25/02/2016 AGGIORNAMENTO PLANIMETRICO (n. 4271.1/2016)	Annotazione

Immobile 1: Annotazione: classamento e rendita non rettificati entro dodici mesi dalla data di iscrizione in atti della dichiarazione (d. m. 701/94) ;di stadio: correzione su dati identificativi e metrici del protocollo di presentazione planimetrica n.97105/2003

Intestazione degli immobili indicati al n. 3

N.	DATI ANAGRAFICI	CODICE FISCALE	DIRITTI E ONERI REALI
1	ACCIAI Umberto nato a CHIUSI DELLA Verna il 15/01/1946	CCAMRT46A15C663D*	(1) Proprieta` per 1/10 in regime di comunione dei beni con PIARINI GISELDA
2	BOCCALINI Francesco nato a BIBBIENA il 02/01/1952	BCCFNC52A02A851B*	(1) Proprieta` per 1/10 in regime di comunione dei beni con GALLORINI ELEONORA
3	GALLORINI Eleonora nata a AREZZO il 14/05/1961	GLLLRN61E54A390E*	(1) Proprieta` per 1/10 in regime di comunione dei beni con BOCCALINI FRANCESCO
4	LIVI Giovacchino nato a BIBBIENA il 16/07/1953	LVIGCC53L16A851N*	(1) Proprieta` per 1/10 in regime di comunione dei beni con VENTURI LEDA
5	MILIZIA Eugenio nato a BIBBIENA il 19/04/1948	MLZGNE48D19A851W*	(1) Proprieta` per 1/10 bene personale
6	PANONI Mauro nato a AREZZO il 15/09/1954	PNNMRA54P15A390D*	(1) Proprieta` per 2/10 bene personale
7	PARRI Dina nata a BIBBIENA il 19/01/1919	PRRDNI19A59A851P*	(1) Proprieta` per 1/10 bene personale
8	PIARINI Giselda nata a ORTIGNANO RAGGIOLO il 31/05/1951	PRNGLD51E71G139J*	(1) Proprieta` per 1/10 in regime di comunione dei beni con ACCIAI UMBERTO
9	VENTURI Leda nata a ORTIGNANO RAGGIOLO il 23/03/1953	VNTLDE53C63G139T*	(1) Proprieta` per 1/10 in regime di comunione dei beni con LIVI GIOVACCHINO
DATI DERIVANTI DA		DENUNZIA (NEI PASSAGGI PER CAUSA DI MORTE) del 10/06/2012 protocollo n. AR0140485 in atti dal 03/12/2015 Rogante: MILIZIA Sede: BIBBIENA Registrazione: UU Sede: POPPI Volume: 9990 n: 1135 del 20/05/2013 DENUNCIA DI SUCCESSIONE (n. 9769.2/2015)	

Visura per soggetto limitata ad un comune Situazione degli atti informatizzati al 25/07/2018

Data: 25/07/2018 - Ora: 12.24.56

Segue

Visura n.: T134293 Pag: 4

4. Unità Immobiliari site nel Comune di BIBBIENA(Codice A851) - Catasto dei Fabbricati

N.	DATI IDENTIFICATIVI				DATI DI CLASSAMENTO							ALTRE INFORMAZIONI	
	Sezione Urbana	Foglio	Particella	Sub	Zona Cens.	Micro Zona	Categoria	Classe	Consistenza	Superficie Catastale	Rendita	Indirizzo Dati derivanti da	Dati ulteriori
1		80	303	1			area urbana		1124 m²			VIA DELLA SEGHERIA SNC piano: T; (ALTRE) del 28/10/2015 protocollo n. AR0129253 in atti dal 28/10/2015 UNITA' AFFERENTE CON INTESTATI (n. 1061.1/2015)	

Intestazione degli immobili indicati al n. 4

N.	DATI ANAGRAFICI	CODICE FISCALE	DIRITTI E ONERI REALI
1	ACCIAI Umberto nato a CHIUSI DELLA VERNA il 15/01/1946	CCAMRT46A15C663D*	(1) Proprieta` per 1/32 in regime di comunione dei beni con PIARINI GISELDA
2	ALTERINI Marietta nata a BIBBIENA il 01/07/1925	LTRMTT25L41A851O*	(1) Proprieta` per 1/48 bene personale
3	ALTERINI Marietta nata a BIBBIENA il 01/07/1925	LTRMTT25L41A851O*	(1) Proprieta` per 4/64
4	BARDI Alessandra nata a AREZZO il 26/11/1962	BRDLSN62S66A390X*	(1) Proprieta` per 1/96 bene personale
5	BARDI Lucia nata a BIBBIENA il 24/07/1959	BRDLCU59L64A851V*	(1) Proprieta` per 1/96 bene personale
6	BENDONI Antonio nato a DESENZANO DEL GARDA il 10/04/1968	BNDNTN68D10D284N*	(1) Proprieta` per 1/32 in regime di comunione dei beni con FERRONI SUSANNA
7	BOCCALINI Francesco nato a BIBBIENA il 02/01/1952	BCCFNC52A02A851B*	(1) Proprieta` per 1/16 bene personale
8	CECCARELLI Luca nato a POPPI il 01/01/1953	CCCLCU53A01G879O*	(1) Proprieta` per 1/32 in regime di comunione dei beni con MAGGI PAOLA
9	CECCARELLI Silvia nata a POPPI il 18/12/1948	CCCSLV48T58G879H*	(1) Proprieta` per 1/16 bene personale
10	CHECCACCI Rossella nata a BIBBIENA il 29/10/1953	CHCRSL53R69A851C*	(1) Proprieta` per 1/16 bene personale
11	DEI Dino nato a BIBBIENA il 22/06/1936	DEIDNI36H22A851S*	(1) Proprieta` per 1/48 bene personale
12	DEI Enrico nato a BIBBIENA il 16/11/1939	DEINRC39S16A851R*	(1) Proprieta` per 1/48 bene personale
13	FANI Daniela nata a BIBBIENA il 13/08/1963	FNADNL63M53A851D*	(1) Proprieta` per 1/32 in regime di comunione dei beni con POLICASTRO SABINO
14	FERRONI Susanna nata a FORLIMPOPOLI il 02/04/1963	FRRSNN63D42D705A*	(1) Proprieta` per 1/32 in regime di comunione dei beni con BENDONI ANTONIO
15	FOGNANI Alessandra nata a BIBBIENA il 24/06/1954	FGNLSN54H64A851S*	(1) Proprieta` per 1/72 bene personale
16	FOGNANI Alessandro nato a BIBBIENA il 12/01/1948	FGNLSN48A12A851T*	(1) Proprieta` per 1/72 bene personale
17	FOGNANI Silvia nata a BIBBIENA il 28/10/1961	FGNSLV61R68A851Z*	(1) Proprieta` per 1/72 bene personale
18	LIVI Giovacchino nato a BIBBIENA il 16/07/1953	LVIGCC53L16A851N*	(1) Proprieta` per 1/32 in regime di comunione dei beni con VENTURI LEDA

Visura per soggetto limitata ad un comune Situazione degli atti informatizzati al 25/07/2018

Data: 25/07/2018 - Ora: 12.24.56

Segue

Visura n.: T134293 Pag: 5

19	MAGGI Paola nata a POPPI il 28/06/1953	MGGPLA53H68G879N*	(1) Proprieta` per 1/32 in regime di comunione dei beni con CECCARELLI LUCA
20	MARZI Lorenza nata a BIBBIENA il 14/08/1958	MRZLNZ58M54A851J*	(1) Proprieta` per 1/32 in regime di comunione dei beni con PIANTINI MASSIMO
21	MILIZIA Eugenio nato a BIBBIENA il 19/04/1948	MLZGNE48D19A851W*	(1) Proprieta` per 1/32
22	PAGLIAI Fiorenza nata a FIRENZE il 17/01/1950	PGLFNZ50A57D612T*	(1) Proprieta` per 1/32
23	PAGLIAI Maria Grazia nata a POPPI il 20/08/1953	PGLMGR53M60G879V*	(1) Proprieta` per 1/32
24	PANONI Mauro nato a AREZZO il 15/09/1954	PNNMRA54P15A390D*	(1) Proprieta` per 1/16 bene personale
25	PARRI Dina nata a BIBBIENA il 19/01/1919	PRRDNI19A59A851P*	(1) Proprieta` per 1/32
26	PIANTINI Massimo nato a BIBBIENA il 18/04/1954	PNTMSM54D18A851E*	(1) Proprieta` per 1/32 in regime di comunione dei beni con MARZI LORENZA
27	PIARINI Giselda nata a ORTIGNANO RAGGIOLO il 31/05/1951	PRNGLD51E71G139J*	(1) Proprieta` per 1/32 in regime di comunione dei beni con ACCIAI UMBERTO
28	POLICASTRO Sabino nato a SAN FERDINANDO DI PUGLIA il 03/09/1959	PLCSBN59P03H839C*	(1) Proprieta` per 1/32 in regime di comunione dei beni con FANI DANIELA
29	STABILE Roberto nato a ORSOMARSO il 06/11/1919	STBRRT19S06G129K*	(1) Proprieta` per 1/16 bene personale
30	VENTURI Leda nata a ORTIGNANO RAGGIOLO il 23/03/1953	VNTLDE53C63G139T*	(1) Proprieta` per 1/32 in regime di comunione dei beni con LIVI GIOVACCHINO
DATI DERIVANTI DA		ISTRUMENTO (ATTO PUBBLICO) del 26/07/2016 Nota presentata con Modello Unico in atti dal 01/08/2016 Repertorio n.: 33960 Rogante: ZAZZARO MARCELLO Sede: BIBBIENA Registrazione: Sede: COMPRAVENDITA (n. 7883.1/2016)	

5. Unità Immobiliari site nel Comune di BIBBIENA(Codice A851) - Catasto dei Fabbricati

N.	DATI IDENTIFICATIVI				DATI DI CLASSAMENTO							ALTRE INFORMAZIONI	
	Sezione Urbana	Foglio	Particella	Sub	Zona Cens.	Micro Zona	Categoria	Classe	Consistenza	Superficie Catastale	Rendita	Indirizzo Dati derivanti da	Dati ulteriori
1		80	787				area urbana		95 m²			VIA DELLA SEGHERIA SNC piano: T; COSTITUZIONE del 26/10/2015 protocollo n. AR0128447 in atti dal 26/10/2015 COSTITUZIONE (n. 1044.1/2015)	
2		80	223	1			area urbana		468 m²			VIA DELLA SEGHERIA SNC piano: T; (ALTRE) del 27/10/2015 protocollo n. AR0129153 in atti dal 27/10/2015 UNITA' AFFERENTE CON INTESTATI (n. 1057.1/2015)	

Visura per soggetto limitata ad un comune Situazione degli atti informatizzati al 25/07/2018

Data: 25/07/2018 - Ora: 12.24.56

Segue

Visura n.: T134293 Pag: 6

Totale: m² 563 Rendita:

Intestazione degli immobili indicati al n. 5

N.	DATI ANAGRAFICI	CODICE FISCALE	DIRITTI E ONERI REALI
1	ACCIAI Umberto nato a CHIUSI DELLA VERNIA il 15/01/1946	CCAMRT46A15C663D*	(1) Proprieta` per 1/38 in regime di comunione dei beni con PIARINI GISELDA
2	ALTERINI Marietta nata a BIBBIENA il 01/07/1925	LTRMTT25L41A851O*	(1) Proprieta` per 1/19 bene personale
3	BOCCALINI Francesco nato a BIBBIENA il 02/01/1952	BCCFNC52A02A851B*	(1) Proprieta` per 1/19 bene personale
4	CECCARELLI Luca nato a POPPI il 01/01/1953	CCCLCU53A01G879O*	(1) Proprieta` per 1/38 in regime di comunione dei beni con MAGGI PAOLA
5	CECCARELLI Romano nato a POPPI il 30/09/1940	CCCRMN40P30G879Z*	(1) Proprieta` per 1/19 bene personale
6	CECCARELLI Silvia nata a POPPI il 18/12/1948	CCCSLV48T58G879H*	(1) Proprieta` per 1/19 bene personale
7	CEOLIN Gabriella nata a PASIANO DI PORDENONE il 06/01/1958	CLNGRL58A46G353X*	(1) Proprieta` per 1/19 bene personale
8	CHECCACCI Rossella nata a BIBBIENA il 29/10/1953	CHCRSL53R69A851C*	(1) Proprieta` per 1/19 bene personale
9	CONTI Maria nata a BIBBIENA il 12/12/1912	CNTMRA12T52A851Y*	(1) Proprieta` per 1/19 bene personale
10	CORDOVANI Giuseppe nato a BIBBIENA il 18/06/1927	CRDGPP27H18A851W*	(1) Proprieta` per 1/19 bene personale
11	FANI Daniela nata a BIBBIENA il 13/08/1963	FNADNL63M53A851D*	(1) Proprieta` per 1/38 in regime di comunione dei beni con POLICASTRO SABINO
12	GENNELLINI Sonia nata a POPPI il 19/11/1964	GNNSNO64S59G879C*	(1) Proprieta` per 1/38 in regime di comunione dei beni con MARMORINI GRAZIANO
13	LIVI Giovacchino nato a BIBBIENA il 16/07/1953	LVIGCC53L16A851N*	(1) Proprieta` per 1/38 in regime di comunione dei beni con VENTURI LEDA
14	LUZZI Tina nata a POPPI il 12/12/1921	LZZTNI21T52G879A*	(1) Proprieta` per 1/19 bene personale
15	MAGGI Graziano nato a POPPI il 07/01/1957	MGGGZN57A07G879Q*	(1) Proprieta` per 1/38 in regime di comunione dei beni con SCORTECCI GABRIELLA
16	MAGGI Paola nata a POPPI il 28/06/1953	MGGPLA53H68G879N*	(1) Proprieta` per 1/38 in regime di comunione dei beni con CECCARELLI LUCA
17	MARMORINI Graziano nato a TALLA il 30/08/1959	MRMGZN59M30L038R*	(1) Proprieta` per 1/38 in regime di comunione dei beni con GENNELLINI SONIA
18	MARZI Lorenza nata a BIBBIENA il 14/08/1958	MRZLNZ58M54A851J*	(1) Proprieta` per 1/38 in regime di comunione dei beni con PIANTINI MASSIMO
19	MILIZIA Eugenio nato a BIBBIENA il 19/04/1948	MLZGNE48D19A851W*	(1) Proprieta` per 1/38
20	PAGLIAI Fiorenza nata a FIRENZE il 17/01/1950	PGLFNZ50A57D612T*	(1) Proprieta` per 1/38
21	PAGLIAI Maria Grazia nata a POPPI il 20/08/1953	PGLMGR53M60G879V*	(1) Proprieta` per 1/38
22	PANONI Mauro nato a AREZZO il 15/09/1954	PNNMRA54P15A390D*	(1) Proprieta` per 1/19 bene personale
23	PARRI Dina nata a BIBBIENA il 19/01/1919	PRRDNI19A59A851P*	(1) Proprieta` per 1/38
24	PIANTINI Massimo nato a BIBBIENA il 18/04/1954	PNTMSM54D18A851E*	(1) Proprieta` per 1/38 in regime di comunione dei beni con MARZI LORENZA

Visura per soggetto limitata ad un comune Situazione degli atti informatizzati al 25/07/2018

Data: 25/07/2018 - Ora: 12.24.56

Segue

Visura n.: T134293 Pag: 7

25	PIARINI Giselda nata a ORTIGNANO RAGGIOLO il 31/05/1951	PRNGLD51E71G139J*	(1) Proprieta` per 1/38 in regime di comunione dei beni con ACCIAI UMBERTO
26	POLICASTRO Sabino nato a SAN FERDINANDO DI PUGLIA il 03/09/1959	PLCSBN59P03H839C*	(1) Proprieta` per 1/38 in regime di comunione dei beni con FANI DANIELA
27	SCORTECCI Gabriella nata a PERGINE VALDARNO il 23/05/1960	SCRGRL60E63G451A*	(1) Proprieta` per 1/38 in regime di comunione dei beni con MAGGI GRAZIANO
28	VENTURI Leda nata a ORTIGNANO RAGGIOLO il 23/03/1953	VNTLDE53C63G139T*	(1) Proprieta` per 1/38 in regime di comunione dei beni con LIVI GIOVACCHINO
DATI DERIVANTI DA		VOLTURA D'UFFICIO del 10/11/2014 protocollo n. AR0140762 in atti dal 03/12/2015 Registrazione: UU Sede: AREZZO n: 1970 del 05/11/2015 SUCC PAGLIAI DOMENICO DV140525/15 (n. 9792.1/2015)	

6. Unità Immobiliari site nel Comune di BIBBIENA(Codice A851) - Catasto dei Fabbricati

N.	DATI IDENTIFICATIVI				DATI DI CLASSAMENTO							ALTRE INFORMAZIONI	
	Sezione Urbana	Foglio	Particella	Sub	Zona Cens.	Micro Zona	Categoria	Classe	Consistenza	Superficie Catastale	Rendita	Indirizzo Dati derivanti da	Dati ulteriori
1		7	247	2			A/4	2	2,5 vani	Totale: 39 m² Totale escluse aree scoperte**: 39 m²	Euro 92,96	CASE SPARSE LA CASA n. 150 piano: 2; Variazione del 09/11/2015 - Inserimento in visura dei dati di superficie.	
2		7	247	3			A/4	3	4,5 vani	Totale: 88 m² Totale escluse aree scoperte**: 88 m²	Euro 195,22	CASE SPARSE LA CASA piano: T-1; Variazione del 09/11/2015 - Inserimento in visura dei dati di superficie.	
3		7	247	4			A/4	3	4 vani	Totale: 79 m² Totale escluse aree scoperte**: 79 m²	Euro 173,53	CASE SPARSE LA CASA piano: T-1; Variazione del 09/11/2015 - Inserimento in visura dei dati di superficie.	
4		7	247	5			C/2	4	42 m²	Totale: 53 m²	Euro 95,44	CASE SPARSE LA CASA piano: T; Variazione del 09/11/2015 - Inserimento in visura dei dati di superficie.	
5		7	247	6			C/2	4	42 m²	Totale: 52 m²	Euro 95,44	CASE SPARSE LA CASA piano: 1; Variazione del 09/11/2015 - Inserimento in visura dei dati di superficie.	
6		7	247	7			A/4	2	2 vani	Totale: 51 m² Totale escluse aree scoperte**: 51 m²	Euro 74,37	CASE SPARSE LA CASA piano: 2; Variazione del 09/11/2015 - Inserimento in visura dei dati di superficie.	

Visura per soggetto limitata ad un comune

Situazione degli atti informatizzati al 25/07/2018

Data: 25/07/2018 - Ora: 12.24.57

Segue

Visura n.: T134293 Pag: 8

7		7	247	8			A/4	3	2,5 vani	Totale: 54 m ² Totale escluse aree scoperte**: 54 m ²	Euro 108,46	CASE SPARSE LA CASA piano: 2; Variazione del 09/11/2015 - Inserimento in visura dei dati di superficie.	
---	--	---	-----	---	--	--	-----	---	----------	--	-------------	---	--

Totale: vani 15,5 m² 84 Rendita: Euro 835,42

Intestazione degli immobili indicati al n. 6

N.	DATI ANAGRAFICI	CODICE FISCALE	DIRITTI E ONERI REALI
1	PARRI Dina nata a BIBBIENA il 19/01/1919	PRRDNI19A59A851P*	(1) Proprieta` per 8/60
2	PARRI Maddalena nata a BIBBIENA il 25/09/1913	PRRMDL13P65A851D*	(1) Proprieta` per 8/60
3	PARRI Paolo nato a BIBBIENA il 19/06/1948	PRRPLA48H19A851X*	(1) Proprieta` per 9/60
4	PARRI Renato nato a BIBBIENA il 25/09/1924	PRRRNT24P25A851F*	(1) Proprieta` per 18/60
5	PARRI Rosa nata a BIBBIENA il 16/11/1921	PRRRSO21S56A851D*	(1) Proprieta` per 8/60
6	PARRI Viviana nata a BIBBIENA il 14/04/1953	PRRVVN53D54A851D*	(1) Proprieta` per 9/60
DATI DERIVANTI DA		DENUNZIA (NEI PASSAGGI PER CAUSA DI MORTE) del 04/03/1996 Voltura in atti dal 21/10/1997 Registrazione: UR Sede: FIRENZE Volume: 3291 n: 14 del 12/08/1996 SUCC. DI PARRI ROMUALDO (n. 7183/1996)	

7. Unità Immobiliari site nel Comune di BIBBIENA(Codice A851) - Catasto dei Fabbricati

N.	DATI IDENTIFICATIVI				DATI DI CLASSAMENTO							ALTRE INFORMAZIONI	
	Sezione Urbana	Foglio	Particella	Sub	Zona Cens.	Micro Zona	Categoria	Classe	Consistenza	Superficie Catastale	Rendita	Indirizzo Dati derivanti da	Dati ulteriori
1		7	1132	1			C/2	4	10 m ²	Totale: 39 m ²	Euro 22,72	CASE SPARSE CASA PARRI SNC piano: T; VARIAZIONE NEL CLASSAMENTO del 10/05/2018 protocollo n. AR0035590 in atti dal 10/05/2018 VARIAZIONE DI CLASSAMENTO (n. 13584.1/2018)	Annotazione
2		7	1132	2			area urbana		58 m ²			CASE SPARSE CASA PARRI SNC piano: T; COSTITUZIONE del 08/09/2017 protocollo n. AR0076365 in atti dal 11/09/2017 COSTITUZIONE (n. 1404.1/2017)	

Visura per soggetto limitata ad un comune Situazione degli atti informatizzati al 25/07/2018

Data: 25/07/2018 - Ora: 12.24.57

Segue

Visura n.: T134293 Pag: 9

Immobile 1: Annotazione: classamento e rendita validati (d.m. 701/94)

Totale: m² 68 Rendita: Euro 22,72

Intestazione degli immobili indicati al n. 7

N.	DATI ANAGRAFICI	CODICE FISCALE	DIRITTI E ONERI REALI
1	PARRI Dina nata a BIBBIENA il 19/01/1919	PRRDNI19A59A851P*	(1) Proprieta` per 8/60
2	PARRI Maddalena nata a BIBBIENA il 25/09/1913	PRRMDL13P65A851D*	(1) Proprieta` per 8/60
3	PARRI Paolo nato a BIBBIENA il 19/06/1948	PRRPLA48H19A851X*	(1) Proprieta` per 9/60
4	PARRI Renato nato a BIBBIENA il 25/09/1924	PRRRNT24P25A851F*	(1) Proprieta` per 18/60
5	PARRI Rosa nata a BIBBIENA il 16/11/1921	PRRRSO21S56A851D*	(1) Proprieta` per 8/60
6	PARRI Viviana nata a BIBBIENA il 14/04/1953	PRRVVN53D54A851D*	(1) Proprieta` per 9/60
DATI DERIVANTI DA		COSTITUZIONE del 08/09/2017 protocollo n. AR0076365 in atti dal 11/09/2017 Registrazione: COSTITUZIONE (n. 1404.1/2017)	

8. Unità Immobiliari site nel Comune di BIBBIENA(Codice A851) - Catasto dei Fabbricati

N.	DATI IDENTIFICATIVI				DATI DI CLASSAMENTO							ALTRE INFORMAZIONI	
	Sezione Urbana	Foglio	Particella	Sub	Zona Cens.	Micro Zona	Categoria	Classe	Consistenza	Superficie Catastale	Rendita	Indirizzo Dati derivanti da	Dati ulteriori
1		7	247	11			area urbana		50 m²			CASE SPARSE CASA PARRI n. 150 piano: T-1; (ALTRE) del 11/06/2018 protocollo n. AR0044588 in atti dal 12/06/2018 CREAZIONE AREE URBANE (DA EX BCNC) (n. 655.1/2018)	
2		7	247	12			area urbana		23 m²			CASE SPARSE CASA PARRI n. 150 piano: T; (ALTRE) del 11/06/2018 protocollo n. AR0044588 in atti dal 12/06/2018 CREAZIONE AREE URBANE (DA EX BCNC) (n. 655.1/2018)	
3		7	247	13			area urbana		22 m²			CASE SPARSE CASA PARRI n. 150 piano: T; (ALTRE) del 11/06/2018 protocollo n. AR0044588 in atti dal 12/06/2018 CREAZIONE AREE URBANE (DA EX BCNC) (n. 655.1/2018)	

Visura per soggetto limitata ad un comune

Situazione degli atti informatizzati al 25/07/2018

Data: 25/07/2018 - Ora: 12.24.57

Segue

Visura n.: T134293 Pag: 10

4		7	247	14			area urbana		28 m ²			CASE SPARSE CASA PARRI n. 150 piano: T; (ALTRE) del 11/06/2018 protocollo n. AR0044588 in atti dal 12/06/2018 CREAZIONE AREE URBANE (DA EX BCNC) (n. 655.1/2018)	
5		7	247	15			area urbana		6 m ²			CASE SPARSE CASA PARRI n. 150 piano: T; (ALTRE) del 11/06/2018 protocollo n. AR0044588 in atti dal 12/06/2018 CREAZIONE AREE URBANE (DA EX BCNC) (n. 655.1/2018)	
6		7	247	16			area urbana		15 m ²			CASE SPARSE CASA PARRI n. 150 piano: 2; (ALTRE) del 11/06/2018 protocollo n. AR0044588 in atti dal 12/06/2018 CREAZIONE AREE URBANE (DA EX BCNC) (n. 655.1/2018)	
7		7	247	17			area urbana		21 m ²			CASE SPARSE CASA PARRI n. 150 piano: 2; (ALTRE) del 11/06/2018 protocollo n. AR0044588 in atti dal 12/06/2018 CREAZIONE AREE URBANE (DA EX BCNC) (n. 655.1/2018)	

Totale: m² 165 Rendita:

Intestazione degli immobili indicati al n. 8

N.	DATI ANAGRAFICI	CODICE FISCALE	DIRITTI E ONERI REALI
1	PARRI Dina nata a BIBBIENA il 19/01/1919	PRRDNI19A59A851P*	(1) Proprieta` per 8/60
2	PARRI Maddalena nata a BIBBIENA il 25/09/1913	PRRMDL13P65A851D*	(1) Proprieta` per 8/60
3	PARRI Paolo nato a BIBBIENA il 19/06/1948	PRRPLA48H19A851X*	(1) Proprieta` per 9/60
4	PARRI Renato nato a BIBBIENA il 25/09/1924	PRRRNT24P25A851F*	(1) Proprieta` per 18/60
5	PARRI Rosa nata a BIBBIENA il 16/11/1921	PRRRSO21S56A851D*	(1) Proprieta` per 8/60
6	PARRI Viviana nata a BIBBIENA il 14/04/1953	PRRVVN53D54A851D*	(1) Proprieta` per 9/60
DATI DERIVANTI DA		(ALTRE) del 11/06/2018 protocollo n. AR0044588 in atti dal 12/06/2018 Registrazione: CREAZIONE AREE URBANE (DA EX BCNC) (n. 655.1/2018)	



Direzione Provinciale di Arezzo
Ufficio Provinciale - Territorio
Servizi Catastali

Visura per soggetto limitata ad un comune Situazione degli atti informatizzati al 25/07/2018

Data: 25/07/2018 - Ora: 12.24.57

Fine

Visura n.: T134293 Pag: 11

Totale Generale: vani 26,5 m² 2053 Rendita: Euro 1.681,69

Unità immobiliari n. 24

Tributi erariali: Euro 2,70

Visura telematica

* Codice Fiscale Validato in Anagrafe Tributaria

** Si intendono escluse le "superfici di balconi, terrazzi e aree scoperte pertinenziali e accessorie, comunicanti o non comunicanti"
(cfr. Provvedimento del Direttore dell'Agenzia delle Entrate 29 marzo 2013).

Visura per immobile

Situazione degli atti informatizzati al 25/07/2018

Data: 25/07/2018 - Ora: 17.00.53 Fine

Visura n.: T243400 Pag: 1

Dati della richiesta	Comune di BIBBIENA (Codice: A851)
Catasto Fabbricati	Provincia di AREZZO
	Foglio: 80 Particella: 916 Sub.: 13

Unità immobiliare

N.	DATI IDENTIFICATIVI				DATI DI CLASSAMENTO							DATI DERIVANTI DA
	Sezione Urbana	Foglio	Particella	Sub	Zona Cens.	Micro Zona	Categoria	Classe	Consistenza	Superficie Catastale	Rendita	
1		80	916	13			A/3	5	4 vani	Totale: 77 m² Totale escluse aree scoperte**: 73 m²	Euro 299,55	Variazione del 09/11/2015 - Inserimento in visura dei dati di superficie.
Indirizzo				VIA M. TIMOSSO n. 23 piano: 2;								
Annotazioni				Classamento e rendita validati (D.M. 701/94)								

INTESTATO

N.	DATI ANAGRAFICI	CODICE FISCALE	DIRITTI E ONERI REALI
1	PIAZZA Marta nata a ROMA il 12/01/1978	PZZMRT78A52H501Q*	(1) Proprietà per 1/1 in regime di separazione dei beni
DATI DERIVANTI DA		ISTRUMENTO (ATTO PUBBLICO) del 01/10/2009 Nota presentata con Modello Unico in atti dal 02/10/2009 Repertorio n.: 55297 Rogante: PANE FRANCESCO Sede: POPPI Registrazione: Sede: COMPRAVENDITA (n. 11155.1/2009)	

Unità immobiliari n. 1

Tributi erariali: Euro 0,90

Visura telematica

* Codice Fiscale Validato in Anagrafe Tributaria

** Si intendono escluse le "superfici di balconi, terrazzi e aree scoperte pertinenziali e accessorie, comunicanti o non comunicanti"
(cfr. Provvedimento del Direttore dell'Agenzia delle Entrate 29 marzo 2013).

Visura per immobile

Situazione degli atti informatizzati al 25/07/2018

Data: 25/07/2018 - Ora: 10.19.03 Fine

Visura n.: T58923 Pag: 1

Dati della richiesta	Comune di BIBBIENA (Codice: A851)
Catasto Fabbricati	Provincia di AREZZO
	Foglio: 80 Particella: 916 Sub.: 14

Unità immobiliare

N.	DATI IDENTIFICATIVI				DATI DI CLASSAMENTO							DATI DERIVANTI DA
	Sezione Urbana	Foglio	Particella	Sub	Zona Cens.	Micro Zona	Categoria	Classe	Consistenza	Superficie Catastale	Rendita	
1		80	916	14			A/3	5	4 vani	Totale: 83 m² Totale escluse aree scoperte**: 81 m²	Euro 299,55	Variazione del 09/11/2015 - Inserimento in visura dei dati di superficie.
Indirizzo				VIA M. TIMOSSO n. 23 piano: 2;								
Annotazioni				Classamento e rendita validati (D.M. 701/94)								

INTESTATI

N.	DATI ANAGRAFICI	CODICE FISCALE	DIRITTI E ONERI REALI
1	BRONCHI Enrico nato a BIBBIENA il 16/12/1973	BRNNRC73T16A851E*	(1) Proprietà per 1/10 in regime di separazione dei beni
2	GORI Monica nata a AREZZO il 08/09/1975	GROMNC75P48A390M*	(1) Proprietà per 9/10 in regime di separazione dei beni
DATI DERIVANTI DA		ISTRUMENTO (ATTO PUBBLICO) del 30/07/2009 Nota presentata con Modello Unico in atti dal 31/07/2009 Repertorio n.: 55150 Rogante: PANE FRANCESCO Sede: POPPI Registrazione: Sede: COMPRAVENDITA (n. 9201.1/2009)	

Unità immobiliari n. 1

Tributi erariali: Euro 0,90

Visura telematica

* Codice Fiscale Validato in Anagrafe Tributaria

** Si intendono escluse le "superfici di balconi, terrazzi e aree scoperte pertinenziali e accessorie, comunicanti o non comunicanti" (cfr. Provvedimento del Direttore dell'Agenzia delle Entrate 29 marzo 2013).

Visura per immobile

Situazione degli atti informatizzati al 25/07/2018

Data: 25/07/2018 - Ora: 17.01.24 Fine

Visura n.: T243676 Pag: 1

Dati della richiesta	Comune di BIBBIENA (Codice: A851)
Catasto Fabbricati	Provincia di AREZZO
	Foglio: 80 Particella: 916 Sub.: 15

Unità immobiliare

N.	DATI IDENTIFICATIVI				DATI DI CLASSAMENTO							DATI DERIVANTI DA
	Sezione Urbana	Foglio	Particella	Sub	Zona Cens.	Micro Zona	Categoria	Classe	Consistenza	Superficie Catastale	Rendita	
1		80	916	15			A/3	5	5 vani	Totale: 99 m² Totale escluse aree scoperte**: 96 m²	Euro 374,43	Variazione del 09/11/2015 - Inserimento in visura dei dati di superficie.
Indirizzo				VIA M. TIMOSSÌ n. 23 piano: 2;								
Annotazioni				Classamento e rendita validati (D.M. 701/94)								

INTESTATI

N.	DATI ANAGRAFICI	CODICE FISCALE	DIRITTI E ONERI REALI
1	FLOARES Catalin Constantin nato in ROMANIA il 20/10/1973	FLRCLN73R20Z129A*	(1) Proprieta` per 1/2 in regime di comunione dei beni con FLOARES MARIA SIMONA
2	FLOARES Maria Simona nata in ROMANIA il 25/06/1974	FLRMSM74H65Z129R*	(1) Proprieta` per 1/2 in regime di comunione dei beni con FLOARES CATALIN CONSTANTIN
DATI DERIVANTI DA		ISTRUMENTO (ATTO PUBBLICO) del 04/01/2012 Nota presentata con Modello Unico in atti dal 11/01/2012 Repertorio n.: 57821 Rogante: PANE FRANCESCO Sede: POPPI Registrazione: Sede: COMPRABENDITA (n. 346.1/2012)	

Unità immobiliari n. 1

Tributi erariali: Euro 0,90

Visura telematica

* Codice Fiscale Validato in Anagrafe Tributaria

** Si intendono escluse le "superfici di balconi, terrazzi e aree scoperte pertinenziali e accessorie, comunicanti o non comunicanti" (cfr. Provvedimento del Direttore dell'Agenzia delle Entrate 29 marzo 2013).

Visura per immobile

Situazione degli atti informatizzati al 25/07/2018

Data: 25/07/2018 - Ora: 17.02.08 Fine

Visura n.: T244048 Pag: 1

Dati della richiesta	Comune di BIBBIENA (Codice: A851)
Catasto Fabbricati	Provincia di AREZZO
	Foglio: 80 Particella: 916 Sub.: 16

Unità immobiliare

N.	DATI IDENTIFICATIVI				DATI DI CLASSAMENTO							DATI DERIVANTI DA
	Sezione Urbana	Foglio	Particella	Sub	Zona Cens.	Micro Zona	Categoria	Classe	Consistenza	Superficie Catastale	Rendita	
1		80	916	16			A/3	5	4 vani	Totale: 78 m² Totale escluse aree scoperte**: 74 m²	Euro 299,55	Variazione del 09/11/2015 - Inserimento in visura dei dati di superficie.
Indirizzo				VIA M. TIMOSSÌ n. 23 piano: 2;								
Annotazioni				Classamento e rendita validati (D.M. 701/94)								

INTESTATO

N.	DATI ANAGRAFICI	CODICE FISCALE	DIRITTI E ONERI REALI
1	BELLI Federica nata a BIBBIENA il 08/09/1973	BLLFRC73P48A851W*	(1) Proprieta` per 1/1
DATI DERIVANTI DA		ISTRUMENTO (ATTO PUBBLICO) del 15/01/2010 Nota presentata con Modello Unico in atti dal 19/01/2010 Repertorio n.: 55707 Rogante: PANE FRANCESCO Sede: POPPI Registrazione: Sede: COMPRAVENDITA (n. 714.1/2010)	

Unità immobiliari n. 1

Tributi erariali: Euro 0,90

Visura telematica

* Codice Fiscale Validato in Anagrafe Tributaria

** Si intendono escluse le "superfici di balconi, terrazzi e aree scoperte pertinenziali e accessorie, comunicanti o non comunicanti"
(cfr. Provvedimento del Direttore dell'Agenzia delle Entrate 29 marzo 2013).

Visura per immobile

Situazione degli atti informatizzati al 25/07/2018

Data: 25/07/2018 - Ora: 17.02.41 Fine

Visura n.: T244313 Pag: 1

Dati della richiesta	Comune di BIBBIENA (Codice: A851)
Catasto Fabbricati	Provincia di AREZZO
	Foglio: 80 Particella: 916 Sub.: 17

Unità immobiliare

N.	DATI IDENTIFICATIVI				DATI DI CLASSAMENTO							DATI DERIVANTI DA
	Sezione Urbana	Foglio	Particella	Sub	Zona Cens.	Micro Zona	Categoria	Classe	Consistenza	Superficie Catastale	Rendita	
1		80	916	17			A/3	5	4,5 vani	Totale: 84 m² Totale escluse aree scoperte**: 82 m²	Euro 336,99	Variazione del 09/11/2015 - Inserimento in visura dei dati di superficie.
Indirizzo				VIA M. TIMOSSÌ n. 23 piano: 2;								
Annotazioni				Classamento e rendita validati (D.M. 701/94)								

INTESTATI

N.	DATI ANAGRAFICI	CODICE FISCALE	DIRITTI E ONERI REALI
1	CILIENTO Addolorata nata a NAPOLI il 11/08/1979	CLNDLR79M51F839B*	(1) Proprieta` per 1/2 in regime di comunione dei beni con SARRACINO GAETANO
2	SARRACINO Gaetano nato a NAPOLI il 11/03/1976	SRRGTN76C11F839R*	(1) Proprieta` per 1/2 in regime di comunione dei beni con CILIENTO ADDOLORATA
DATI DERIVANTI DA		ISTRUMENTO (ATTO PUBBLICO) del 30/07/2009 Nota presentata con Modello Unico in atti dal 31/07/2009 Repertorio n.: 55151 Rogante: PANE FRANCESCO Sede: POPPI Registrazione: Sede: COMPRABENDITA (n. 9202.1/2009)	

Unità immobiliari n. 1

Tributi erariali: Euro 0,90

Visura telematica

* Codice Fiscale Validato in Anagrafe Tributaria

** Si intendono escluse le "superfici di balconi, terrazzi e aree scoperte pertinenziali e accessorie, comunicanti o non comunicanti" (cfr. Provvedimento del Direttore dell'Agenzia delle Entrate 29 marzo 2013).

Visura per immobile

Situazione degli atti informatizzati al 25/07/2018

Data: 25/07/2018 - Ora: 17.03.18 Fine

Visura n.: T244597 Pag: 1

Dati della richiesta	Comune di BIBBIENA (Codice: A851)
Catasto Fabbricati	Provincia di AREZZO
	Foglio: 80 Particella: 916 Sub.: 18

Unità immobiliare

N.	DATI IDENTIFICATIVI				DATI DI CLASSAMENTO							DATI DERIVANTI DA
	Sezione Urbana	Foglio	Particella	Sub	Zona Cens.	Micro Zona	Categoria	Classe	Consistenza	Superficie Catastale	Rendita	
1		80	916	18			A/3	5	5 vani	Totale: 99 m² Totale escluse aree scoperte**: 96 m²	Euro 374,43	Variazione del 09/11/2015 - Inserimento in visura dei dati di superficie.
Indirizzo				VIA M. TIMOSSÌ n. 23 piano: 2;								
Annotazioni				classamento e rendita non rettificati entro dodici mesi dalla data di iscrizione in atti della dichiarazione (D.M. 701/94)								

INTESTATO

N.	DATI ANAGRAFICI	CODICE FISCALE	DIRITTI E ONERI REALI
1	GIORDANO Girolamo nato a TORRE DEL GRECO il 25/07/1976	GRDGLM76L25L259P*	(1) Proprietà per 1/1
DATI DERIVANTI DA		ISTRUMENTO (ATTO PUBBLICO) del 22/12/2009 Nota presentata con Modello Unico in atti dal 30/12/2009 Repertorio n.: 55636 Rogante: PANE FRANCESCO Sede: POPPI Registrazione: Sede: COMPRAVENDITA (n. 14896.1/2009)	

Unità immobiliari n. 1

Tributi erariali: Euro 0,90

Visura telematica

* Codice Fiscale Validato in Anagrafe Tributaria

** Si intendono escluse le "superfici di balconi, terrazzi e aree scoperte pertinenziali e accessorie, comunicanti o non comunicanti"
(cfr. Provvedimento del Direttore dell'Agenzia delle Entrate 29 marzo 2013).

Visura per soggetto limitata ad un comune Situazione degli atti informatizzati al 25/07/2018

Data: 25/07/2018 - Ora: 12.26.16

Segue

Visura n.: T135031 Pag: 1

Dati della richiesta	MARCHI GRAZIANO
Soggetto individuato	Fabbricati siti nel comune di BIBBIENA (Codice: A851) Provincia di AREZZO MARCHI GRAZIANO nato a COMO il 20/04/1975 C.F.: MRCGZN75D20C933R

1. Unità Immobiliari site nel Comune di BIBBIENA(Codice A851) - Catasto dei Fabbricati

N.	DATI IDENTIFICATIVI				DATI DI CLASSAMENTO							ALTRE INFORMAZIONI	
	Sezione Urbana	Foglio	Particella	Sub	Zona Cens.	Micro Zona	Categoria	Classe	Consistenza	Superficie Catastale	Rendita	Indirizzo Dati derivanti da	Dati ulteriori
1		80	916	2			A/3	5	4,5 vani	Totale: 86 m ² Totale escluse aree scoperte*: 84 m ²	Euro 336,99	VIA M. TIMOSSÌ n. 23 piano: T; Variazione del 09/11/2015 - Inserimento in visura dei dati di superficie.	Annotazione
2		80	916	19			C/6	5	19 m ²	Totale: 21 m ²	Euro 57,89	VIA M. TIMOSSÌ n. 23 piano: S1; Variazione del 09/11/2015 - Inserimento in visura dei dati di superficie.	Annotazione

Immobile 1: Annotazione: classamento e rendita validati (d.m. 701/94)

Immobile 2: Annotazione: classamento e rendita validati (d.m. 701/94)

Totale: vani 4,5 m² 19 Rendita: Euro 394,88

Intestazione degli immobili indicati al n. 1

N.	DATI ANAGRAFICI	CODICE FISCALE	DIRITTI E ONERI REALI
1	CIABATTI Luisa nata a BIBBIENA il 01/01/1981	CBTLSU81A41A851I*	(1) Proprietà per 1/2 in regime di comunione dei beni con MARCHI GRAZIANO
2	MARCHI Graziano nato a COMO il 20/04/1975	MRCGZN75D20C933R*	(1) Proprietà per 1/2 in regime di comunione dei beni con CIABATTI LUISA
DATI DERIVANTI DA		ISTRUMENTO (ATTO PUBBLICO) del 11/12/2009 Nota presentata con Modello Unico in atti dal 16/12/2009 Repertorio n.: 55562 Rogante: PANE FRANCESCO Sede: POPPI Registrazione: Sede: COMPRAVENDITA (n. 14174.1/2009)	

Visura per soggetto limitata ad un comune

Situazione degli atti informatizzati al 25/07/2018

Data: 25/07/2018 - Ora: 12.26.16

Fine

Visura n.: T135031 Pag: 2

2. Unità Immobiliari site nel Comune di BIBBIENA(Codice A851) - Catasto dei Fabbricati

N.	DATI IDENTIFICATIVI				DATI DI CLASSAMENTO							ALTRE INFORMAZIONI	
	Sezione Urbana	Foglio	Particella	Sub	Zona Cens.	Micro Zona	Categoria	Classe	Consistenza	Superficie Catastale	Rendita	Indirizzo Dati derivanti da	Dati ulteriori
1		80	916	55			C/6	1	12 m²	Totale: 12 m²	Euro 19,21	VIA M. TIMOSSÌ n. 23 piano: S1; Variazione del 09/11/2015 - Inserimento in visura dei dati di superficie.	Annotazione

Immobile 1: Annotazione: classamento e rendita non rettificati entro dodici mesi dalla data di iscrizione in atti della dichiarazione (d.m. 701/94)

Intestazione degli immobili indicati al n. 2

N.	DATI ANAGRAFICI	CODICE FISCALE	DIRITTI E ONERI REALI
1	CIABATTI Luisa nata a BIBBIENA il 01/01/1981	CBTLSU81A41A851I*	(1) Proprietà per 1/2 in regime di comunione dei beni con MARCHI GRAZIANO
2	MARCHI Graziano nato a COMO il 20/04/1975	MRCGZN75D20C933R*	(1) Proprietà per 1/2 in regime di comunione dei beni con CIABATTI LUISA

Totale Generale: vani 4,5 m² 31 Rendita: Euro 414,09

Unità immobiliari n. 3

Tributi erariali: Euro 0,90

Visura telematica

* Codice Fiscale Validato in Anagrafe Tributaria

** Si intendono escluse le "superfici di balconi, terrazzi e aree scoperte pertinenziali e accessorie, comunicanti o non comunicanti" (cfr. Provvedimento del Direttore dell'Agenzia delle Entrate 29 marzo 2013).

Visura per immobile

Situazione degli atti informatizzati al 25/07/2018

Data: 25/07/2018 - Ora: 16.55.45 Fine

Visura n.: T240810 Pag: 1

Dati della richiesta	Comune di BIBBIENA (Codice: A851)
Catasto Fabbricati	Provincia di AREZZO
	Foglio: 80 Particella: 916 Sub.: 3

Unità immobiliare

N.	DATI IDENTIFICATIVI				DATI DI CLASSAMENTO							DATI DERIVANTI DA
	Sezione Urbana	Foglio	Particella	Sub	Zona Cens.	Micro Zona	Categoria	Classe	Consistenza	Superficie Catastale	Rendita	
1		80	916	3			A/3	5	5 vani	Totale: 97 m² Totale escluse aree scoperte**: 94 m²	Euro 374,43	Variazione del 09/11/2015 - Inserimento in visura dei dati di superficie.
Indirizzo				VIA M. TIMOSSÌ n. 23 piano: T;								
Annotazioni				Classamento e rendita validati (D.M. 701/94)								

INTESTATI

N.	DATI ANAGRAFICI	CODICE FISCALE	DIRITTI E ONERI REALI
1	MARIUT Benoni nato in ROMANIA il 20/04/1966	MRTBNN66D20Z129G*	(1) Proprieta` per 1/2 in regime di comunione dei beni con MARIUT ROZALIA
2	MARIUT Rozalia nata in ROMANIA il 08/07/1972	MRTRZL72L48Z129M*	(1) Proprieta` per 1/2 in regime di comunione dei beni con MARIUT BENONI
DATI DERIVANTI DA		ISTRUMENTO (ATTO PUBBLICO) del 16/12/2013 Nota presentata con Modello Unico in atti dal 17/12/2013 Repertorio n.: 59449 Rogante: PANE FRANCESCO Sede: POPPI Registrazione: Sede: COMPRAVENDITA (n. 11978.1/2013)	

Unità immobiliari n. 1

Tributi erariali: Euro 0,90

Visura telematica

* Codice Fiscale Validato in Anagrafe Tributaria

** Si intendono escluse le "superfici di balconi, terrazzi e aree scoperte pertinenziali e accessorie, comunicanti o non comunicanti" (cfr. Provvedimento del Direttore dell'Agenzia delle Entrate 29 marzo 2013).

Visura per immobile

Situazione degli atti informatizzati al 25/07/2018

Data: 25/07/2018 - Ora: 16.56.28 Fine

Visura n.: T241182 Pag: 1

Dati della richiesta	Comune di BIBBIENA (Codice: A851)
Catasto Fabbricati	Provincia di AREZZO
	Foglio: 80 Particella: 916 Sub.: 4

Unità immobiliare

N.	DATI IDENTIFICATIVI				DATI DI CLASSAMENTO							DATI DERIVANTI DA
	Sezione Urbana	Foglio	Particella	Sub	Zona Cens.	Micro Zona	Categoria	Classe	Consistenza	Superficie Catastale	Rendita	
1		80	916	4			A/3	5	3,5 vani	Totale: 66 m² Totale escluse aree scoperte**: 62 m²	Euro 262,10	Variazione del 09/11/2015 - Inserimento in visura dei dati di superficie.
Indirizzo				VIA M. TIMOSSÌ n. 23 piano: T;								
Annotazioni				Classamento e rendita validati (D.M. 701/94)								

INTESTATI

N.	DATI ANAGRAFICI	CODICE FISCALE	DIRITTI E ONERI REALI
1	GRZEDA Anna nata in POLONIA il 30/11/1969	GRZNNA69S70Z127U*	(1) Proprieta` per 1/2 in regime di comunione dei beni con GRZEDA JACEK
2	GRZEDA Jacek nato in POLONIA il 04/05/1968	GRZJCK68E04Z127I*	(1) Proprieta` per 1/2 in regime di comunione dei beni con GRZEDA ANNA
DATI DERIVANTI DA		ISTRUMENTO (ATTO PUBBLICO) del 07/07/2010 Nota presentata con Modello Unico in atti dal 09/07/2010 Repertorio n.: 56304 Rogante: PANE FRANCESCO Sede: POPPI	
		Registrazione: Sede: COMPRAVENDITA (n. 8485.1/2010)	

Unità immobiliari n. 1

Tributi erariali: Euro 0,90

Visura telematica

* Codice Fiscale Validato in Anagrafe Tributaria

** Si intendono escluse le "superfici di balconi, terrazzi e aree scoperte pertinenziali e accessorie, comunicanti o non comunicanti" (cfr. Provvedimento del Direttore dell'Agenzia delle Entrate 29 marzo 2013).

Visura per immobile

Situazione degli atti informatizzati al 25/07/2018

Data: 25/07/2018 - Ora: 16.57.05 Fine

Visura n.: T241494 Pag: 1

Dati della richiesta	Comune di BIBBIENA (Codice: A851)
Catasto Fabbricati	Provincia di AREZZO
	Foglio: 80 Particella: 916 Sub.: 5

Unità immobiliare

N.	DATI IDENTIFICATIVI				DATI DI CLASSAMENTO							DATI DERIVANTI DA
	Sezione Urbana	Foglio	Particella	Sub	Zona Cens.	Micro Zona	Categoria	Classe	Consistenza	Superficie Catastale	Rendita	
1		80	916	5			A/3	5	4,5 vani	Totale: 86 m² Totale escluse aree scoperte**: 84 m²	Euro 336,99	Variazione del 09/11/2015 - Inserimento in visura dei dati di superficie.
Indirizzo				VIA M. TIMOSSÌ n. 23 piano: T;								
Annotazioni				Classamento e rendita validati (D.M. 701/94)								

INTESTATI

N.	DATI ANAGRAFICI	CODICE FISCALE	DIRITTI E ONERI REALI
1	STIRBU Ioana nata in ROMANIA il 18/03/1981	STRNIO81C58Z129A*	(1) Proprietà per 1/2 in regime di comunione dei beni con STIRBU MIREL
2	STIRBU Mirel nato in ROMANIA il 15/08/1977	STRMRL77M15Z129S*	(1) Proprietà per 1/2 in regime di comunione dei beni con STIRBU IOANA
DATI DERIVANTI DA		ISTRUMENTO (ATTO PUBBLICO) del 11/12/2009 Nota presentata con Modello Unico in atti dal 16/12/2009 Repertorio n.: 55563 Rogante: PANE FRANCESCO Sede: POPPI Registrazione: Sede: COMPRAVENDITA (n. 14175.1/2009)	

Unità immobiliari n. 1

Tributi erariali: Euro 0,90

Visura telematica

* Codice Fiscale Validato in Anagrafe Tributaria

** Si intendono escluse le "superfici di balconi, terrazzi e aree scoperte pertinenziali e accessorie, comunicanti o non comunicanti" (cfr. Provvedimento del Direttore dell'Agenzia delle Entrate 29 marzo 2013).

Visura per immobile

Situazione degli atti informatizzati al 25/07/2018

Data: 25/07/2018 - Ora: 16.57.37 Fine

Visura n.: T241756 Pag: 1

Dati della richiesta	Comune di BIBBIENA (Codice: A851)
Catasto Fabbricati	Provincia di AREZZO
	Foglio: 80 Particella: 916 Sub.: 6

Unità immobiliare

N.	DATI IDENTIFICATIVI				DATI DI CLASSAMENTO							DATI DERIVANTI DA
	Sezione Urbana	Foglio	Particella	Sub	Zona Cens.	Micro Zona	Categoria	Classe	Consistenza	Superficie Catastale	Rendita	
1		80	916	6			A/3	5	5 vani	Totale: 97 m² Totale escluse aree scoperte**: 94 m²	Euro 374,43	Variazione del 09/11/2015 - Inserimento in visura dei dati di superficie.
Indirizzo				VIA M. TIMOSSÌ n. 23 piano: T;								
Annotazioni				Classamento e rendita validati (D.M. 701/94)								

INTESTATI

N.	DATI ANAGRAFICI	CODICE FISCALE	DIRITTI E ONERI REALI
1	GUELI Salvatore nato a SAN CATALDO il 28/02/1977	GLUSVT77B28H792Q*	(1) Proprieta` per 1/2 in regime di comunione dei beni con LOMBARDO ALESSIA CATIA
2	LOMBARDO Alessia Catia nata a CALTANISSETTA il 21/06/1982	LMBLSC82H61B429O*	(1) Proprieta` per 1/2 in regime di comunione dei beni con GUELI SALVATORE
DATI DERIVANTI DA		ISTRUMENTO (ATTO PUBBLICO) del 25/06/2010 Nota presentata con Modello Unico in atti dal 29/06/2010 Repertorio n.: 56263 Rogante: PANE FRANCESCO Sede: POPPI	
		Registrazione: Sede: COMPRAVENDITA (n. 7947.1/2010)	

Unità immobiliari n. 1

Tributi erariali: Euro 0,90

Visura telematica

* Codice Fiscale Validato in Anagrafe Tributaria

** Si intendono escluse le "superfici di balconi, terrazzi e aree scoperte pertinenziali e accessorie, comunicanti o non comunicanti" (cfr. Provvedimento del Direttore dell'Agenzia delle Entrate 29 marzo 2013).

Visura per immobile

Situazione degli atti informatizzati al 25/07/2018

Data: 25/07/2018 - Ora: 10.18.20 Fine

Visura n.: T58528 Pag: 1

Dati della richiesta	Comune di BIBBIENA (Codice: A851)
Catasto Fabbricati	Provincia di AREZZO
	Foglio: 80 Particella: 916 Sub.: 7

Unità immobiliare

N.	DATI IDENTIFICATIVI				DATI DI CLASSAMENTO							DATI DERIVANTI DA
	Sezione Urbana	Foglio	Particella	Sub	Zona Cens.	Micro Zona	Categoria	Classe	Consistenza	Superficie Catastale	Rendita	
1		80	916	7			A/3	5	4 vani	Totale: 78 m² Totale escluse aree scoperte**: 74 m²	Euro 299,55	Variazione del 09/11/2015 - Inserimento in visura dei dati di superficie.
Indirizzo				VIA M. TIMOSSÌ n. 23 piano: 1;								
Annotazioni				Classamento e rendita validati (D.M. 701/94)								

INTESTATO

N.	DATI ANAGRAFICI	CODICE FISCALE	DIRITTI E ONERI REALI
1	DEL FORTE Giovanna nata a CASTEL FOCOGNANO il 20/06/1943	DLFGNN43H60C102J*	(1) Proprieta` per 1/1
DATI DERIVANTI DA		ISTRUMENTO (ATTO PUBBLICO) del 28/07/2009 Nota presentata con Modello Unico in atti dal 29/07/2009 Repertorio n.: 55137 Rogante: PANE FRANCESCO Sede: POPPI Registrazione: Sede: COMPRAVENDITA (n. 9060.1/2009)	

Unità immobiliari n. 1

Tributi erariali: Euro 0,90

Visura telematica

* Codice Fiscale Validato in Anagrafe Tributaria

** Si intendono escluse le "superfici di balconi, terrazzi e aree scoperte pertinenziali e accessorie, comunicanti o non comunicanti"
(cfr. Provvedimento del Direttore dell'Agenzia delle Entrate 29 marzo 2013).

Visura per immobile

Situazione degli atti informatizzati al 25/07/2018

Data: 25/07/2018 - Ora: 16.58.09 Fine

Visura n.: T242026 Pag: 1

Dati della richiesta	Comune di BIBBIENA (Codice: A851)
Catasto Fabbricati	Provincia di AREZZO
	Foglio: 80 Particella: 916 Sub.: 8

Unità immobiliare

N.	DATI IDENTIFICATIVI				DATI DI CLASSAMENTO							DATI DERIVANTI DA
	Sezione Urbana	Foglio	Particella	Sub	Zona Cens.	Micro Zona	Categoria	Classe	Consistenza	Superficie Catastale	Rendita	
1		80	916	8			A/3	5	4,5 vani	Totale: 82 m² Totale escluse aree scoperte**: 80 m²	Euro 336,99	Variazione del 09/11/2015 - Inserimento in visura dei dati di superficie.
Indirizzo				VIA M. TIMOSSÌ n. 23 piano: 1;								
Annotazioni				Classamento e rendita validati (D.M. 701/94)								

INTESTATI

N.	DATI ANAGRAFICI	CODICE FISCALE	DIRITTI E ONERI REALI
1	PANONI Luca nato a BIBBIENA il 07/03/1971	PNNLCU71C07A851G*	(1) Proprietà per 1/2
2	VANNINI Stefania nata a POPPI il 19/07/1971	VNNSFN71L59G879G*	(1) Proprietà per 1/2
DATI DERIVANTI DA		ISTRUMENTO (ATTO PUBBLICO) del 09/06/2011 Nota presentata con Modello Unico in atti dal 10/06/2011 Repertorio n.: 57266 Rogante: PANE FRANCESCO Sede: POPPI Registrazione: Sede: COMPRAVENDITA (n. 6492.1/2011)	

Unità immobiliari n. 1

Tributi erariali: Euro 0,90

Visura telematica

* Codice Fiscale Validato in Anagrafe Tributaria

** Si intendono escluse le "superfici di balconi, terrazzi e aree scoperte pertinenziali e accessorie, comunicanti o non comunicanti" (cfr. Provvedimento del Direttore dell'Agenzia delle Entrate 29 marzo 2013).

Visura per immobile

Situazione degli atti informatizzati al 25/07/2018

Data: 25/07/2018 - Ora: 16.58.46 Fine

Visura n.: T242333 Pag: 1

Dati della richiesta	Comune di BIBBIENA (Codice: A851)
Catasto Fabbricati	Provincia di AREZZO
	Foglio: 80 Particella: 916 Sub.: 9

Unità immobiliare

N.	DATI IDENTIFICATIVI				DATI DI CLASSAMENTO							DATI DERIVANTI DA
	Sezione Urbana	Foglio	Particella	Sub	Zona Cens.	Micro Zona	Categoria	Classe	Consistenza	Superficie Catastale	Rendita	
1		80	916	9			A/3	5	5 vani	Totale: 98 m² Totale escluse aree scoperte**: 95 m²	Euro 374,43	Variazione del 09/11/2015 - Inserimento in visura dei dati di superficie.
Indirizzo				VIA M. TIMOSSÌ n. 23 piano: 1;								
Annotazioni				Classamento e rendita validati (D.M. 701/94)								

INTESTATI

N.	DATI ANAGRAFICI	CODICE FISCALE	DIRITTI E ONERI REALI
1	LIGUORO Gerardo nato a TORRE DEL GRECO il 20/03/1967	LGRGRD67C20L259D*	(1) Proprieta` per 1/2 in regime di comunione dei beni con OLIMPIADE MARIA CIRA
2	OLIMPIADE Maria Cira nata a TORRE DEL GRECO il 19/06/1975	LMPMCR75H59L259E*	(1) Proprieta` per 1/2 in regime di comunione dei beni con LIGUORO GERARDO
DATI DERIVANTI DA		ISTRUMENTO (ATTO PUBBLICO) del 21/06/2010 Nota presentata con Modello Unico in atti dal 25/06/2010 Repertorio n.: 56245 Rogante: PANE FRANCESCO Sede: POPPI Registrazione: Sede: COMPRAVENDITA (n. 7845.1/2010)	

Unità immobiliari n. 1

Tributi erariali: Euro 0,90

Visura telematica

* Codice Fiscale Validato in Anagrafe Tributaria

** Si intendono escluse le "superfici di balconi, terrazzi e aree scoperte pertinenziali e accessorie, comunicanti o non comunicanti" (cfr. Provvedimento del Direttore dell'Agenzia delle Entrate 29 marzo 2013).



Direzione Provinciale di Arezzo
Ufficio Provinciale - Territorio
Servizi Catastali

Visura per immobile

Situazione degli atti informatizzati al 25/07/2018

Data: 25/07/2018 - Ora: 10.28.50 Fine

Visura n.: T64664 Pag: 1

Dati della richiesta	Comune di BIBBIENA (Codice: A851)
Catasto Fabbricati	Provincia di AREZZO
	Foglio: 80 Particella: 920 Sub.: 1

Unità immobiliare

N.	DATI IDENTIFICATIVI				DATI DI CLASSAMENTO							DATI DERIVANTI DA
	Sezione Urbana	Foglio	Particella	Sub	Zona Cens.	Micro Zona	Categoria	Classe	Consistenza	Superficie Catastale	Rendita	
1		80	920	1			C/6	3	18 m²	Totale: 24 m²	Euro 39,97	VARIAZIONE TOPONOMASTICA del 22/12/2015 protocollo n. AR0145938 in atti dal 22/12/2015 VARIAZIONE DI TOPONOMASTICA- VARIAZIONE TOPONOMASTICA D'UFFICIO (n. 70521.1/2015)
Indirizzo			VIA M. TIMOSSÌ piano: T;									

INTESTATO

N.	DATI ANAGRAFICI	CODICE FISCALE	DIRITTI E ONERI REALI
1	LANDINI Alessio nato a AREZZO il 22/11/1971	LNDLSS71S22A390P*	(1) Proprieta` per 1000/1000
DATI DERIVANTI DA		ISTRUMENTO (ATTO PUBBLICO) del 04/04/1995 protocollo n. AR0079105 Voltura in atti dal 06/06/2012 Repertorio n.: 39183 Rogante: BARBAGLI Sede: AREZZO Registrazione: Sede: IST. 70442/12 - COMPRAVENDITA (n. 2994.1/1995)	

Unità immobiliari n. 1

Tributi erariali: Euro 0,90

Visura telematica

* Codice Fiscale Validato in Anagrafe Tributaria

Visura per immobile

Situazione degli atti informatizzati al 25/07/2018

Data: 25/07/2018 - Ora: 10.30.17 Fine

Visura n.: T65696 Pag: 1

Dati della richiesta	Comune di BIBBIENA (Codice: A851)
Catasto Fabbricati	Provincia di AREZZO
	Foglio: 80 Particella: 920 Sub.: 10

Unità immobiliare

N.	DATI IDENTIFICATIVI				DATI DI CLASSAMENTO							DATI DERIVANTI DA
	Sezione Urbana	Foglio	Particella	Sub	Zona Cens.	Micro Zona	Categoria	Classe	Consistenza	Superficie Catastale	Rendita	
1		80	920	10			A/3	5	6 vani	Totale: 107 m² Totale escluse aree scoperte**: 103 m²	Euro 449,32	VARIAZIONE TOPONOMASTICA del 22/12/2015 protocollo n. AR0145947 in atti dal 22/12/2015 VARIAZIONE DI TOPONOMASTICA- VARIAZIONE TOPONOMASTICA D'UFFICIO (n. 70530.1/2015)
Indirizzo			VIA M. TIMOSSÌ piano: 1;									

INTESTATI

N.	DATI ANAGRAFICI	CODICE FISCALE	DIRITTI E ONERI REALI
1	MAZZETTI Sonja nata a BIBBIENA il 01/02/1964	MZZSNJ64B41A851E*	(1) Proprieta` per 4/6
2	VAGNOLI Filippo nato a BIBBIENA il 15/07/1991	VGNFPP91L15A851T*	(1) Proprieta` per 1/6
3	VAGNOLI Matteo nato a BIBBIENA il 17/02/1989	VGNMTT89B17A851V*	(1) Proprieta` per 1/6
DATI DERIVANTI DA		DENUNZIA (NEI PASSAGGI PER CAUSA DI MORTE) del 01/02/2014 protocollo n. AR0029397 in atti dal 17/03/2014 Sede: AREZZO Registrazione: UU Sede: AREZZO n: 504 del 13/03/2014 SUCC VAGNOLI MARIO (n. 2170.1/2014)	

Unità immobiliari n. 1

Tributi erariali: Euro 0,90

Visura telematica

* Codice Fiscale Validato in Anagrafe Tributaria

** Si intendono escluse le "superfici di balconi, terrazzi e aree scoperte pertinenziali e accessorie, comunicanti o non comunicanti" (cfr. Provvedimento del Direttore dell'Agenzia delle Entrate 29 marzo 2013).

Visura per immobile

Situazione degli atti informatizzati al 25/07/2018

Data: 25/07/2018 - Ora: 16.51.58 Fine

Visura n.: T238898 Pag: 1

Dati della richiesta	Comune di BIBBIENA (Codice: A851)
Catasto Fabbricati	Provincia di AREZZO
	Foglio: 80 Particella: 920 Sub.: 11

Unità immobiliare

N.	DATI IDENTIFICATIVI				DATI DI CLASSAMENTO							DATI DERIVANTI DA
	Sezione Urbana	Foglio	Particella	Sub	Zona Cens.	Micro Zona	Categoria	Classe	Consistenza	Superficie Catastale	Rendita	
1		80	920	11			A/3	5	6,5 vani	Totale: 113 m² Totale escluse aree scoperte**: 110 m²	Euro 486,76	VARIAZIONE TOPONOMASTICA del 22/12/2015 protocollo n. AR0145948 in atti dal 22/12/2015 VARIAZIONE DI TOPONOMASTICA- VARIAZIONE TOPONOMASTICA D'UFFICIO (n. 70531.1/2015)
Indirizzo			VIA M. TIMOSSÌ piano: 1;									

INTESTATI

N.	DATI ANAGRAFICI	CODICE FISCALE	DIRITTI E ONERI REALI
1	CECCARELLI Liliana nata a BIBBIENA il 16/01/1955	CCCLLN55A56A851Z*	
2	MARIOTTINI Alessandro nato a POPPI il 06/06/1953	MRTLSN53H06G879E*	

Unità immobiliari n. 1

Tributi erariali: Euro 0,90

Visura telematica

* Codice Fiscale Validato in Anagrafe Tributaria

** Si intendono escluse le "superfici di balconi, terrazzi e aree scoperte pertinenziali e accessorie, comunicanti o non comunicanti" (cfr. Provvedimento del Direttore dell'Agenzia delle Entrate 29 marzo 2013).

Visura per immobile

Situazione degli atti informatizzati al 25/07/2018

Data: 25/07/2018 - Ora: 16.52.31 Fine

Visura n.: T239189 Pag: 1

Dati della richiesta	Comune di BIBBIENA (Codice: A851)
Catasto Fabbricati	Provincia di AREZZO
	Foglio: 80 Particella: 920 Sub.: 12

Unità immobiliare

N.	DATI IDENTIFICATIVI				DATI DI CLASSAMENTO							DATI DERIVANTI DA
	Sezione Urbana	Foglio	Particella	Sub	Zona Cens.	Micro Zona	Categoria	Classe	Consistenza	Superficie Catastale	Rendita	
1		80	920	12			C/6	6	34 m²	Totale: 41 m²	Euro 119,40	VARIAZIONE TOPONOMASTICA del 22/12/2015 protocollo n. AR0145949 in atti dal 22/12/2015 VARIAZIONE DI TOPONOMASTICA- VARIAZIONE TOPONOMASTICA D'UFFICIO (n. 70532.1/2015)
Indirizzo				VIA M. TIMOSSÌ piano: S1:								

INTESTATI

N.	DATI ANAGRAFICI	CODICE FISCALE	DIRITTI E ONERI REALI
1	CECCARELLI Liliana nata a BIBBIENA il 16/01/1955	CCCLLN55A56A851Z*	
2	MARIOTTINI Alessandro nato a POPPI il 06/06/1953	MRTLSN53H06G879E*	

Unità immobiliari n. 1

Tributi erariali: Euro 0,90

Visura telematica

* Codice Fiscale Validato in Anagrafe Tributaria

Visura per immobile

Situazione degli atti informatizzati al 25/07/2018

Data: 25/07/2018 - Ora: 16.53.05 Fine

Visura n.: T239506 Pag: 1

Dati della richiesta	Comune di BIBBIENA (Codice: A851)
Catasto Fabbricati	Provincia di AREZZO
	Foglio: 80 Particella: 920 Sub.: 13

Unità immobiliare

N.	DATI IDENTIFICATIVI				DATI DI CLASSAMENTO						DATI DERIVANTI DA	
	Sezione Urbana	Foglio	Particella	Sub	Zona Cens.	Micro Zona	Categoria	Classe	Consistenza	Superficie Catastale	Rendita	
1		80	920	13			A/3	5	6,5 vani	Totale: 109 m² Totale escluse aree scoperte**: 107 m²	Euro 486,76	Variazione del 09/11/2015 - Inserimento in visura dei dati di superficie.
Indirizzo		VIA M. TIMOSSO n. 17 piano: S1-T;										
		effettuata con prot. n. AR0047270/2010 del 16/03/10						Partita	-	Mod.58	-	
Notifica												

INTESTATI

N.	DATI ANAGRAFICI	CODICE FISCALE	DIRITTI E ONERI REALI
1	BIONDI Nicoletta nata a BIBBIENA il 17/01/1977	BNDNLT77A57A851X*	(1) Proprieta` per 1/2 in regime di comunione dei beni con TERINAZZI DAVID
2	TERINAZZI David nato a FIRENZE il 29/04/1976	TRNDVD76D29D612O*	(1) Proprieta` per 1/2 in regime di comunione dei beni con BIONDI NICOLETTA
DATI DERIVANTI DA		ISTRUMENTO (ATTO PUBBLICO) del 25/06/2009 Nota presentata con Modello Unico in atti dal 03/07/2009 Repertorio n.: 11433 Rogante: CALOSI PAOLA Sede: FIRENZE Registrazione: Sede: COMPRARENDITA (n. 7897.1/2009)	

Unità immobiliari n. 1

Tributi erariali: Euro 0,90

Visura telematica

* Codice Fiscale Validato in Anagrafe Tributaria

** Si intendono escluse le "superfici di balconi, terrazzi e aree scoperte pertinenziali e accessorie, comunicanti o non comunicanti"
(cfr. Provvedimento del Direttore dell'Agenzia delle Entrate 29 marzo 2013).

Visura per immobile

Situazione degli atti informatizzati al 25/07/2018

Data: 25/07/2018 - Ora: 16.53.36 Fine

Visura n.: T239777 Pag: 1

Dati della richiesta	Comune di BIBBIENA (Codice: A851)
Catasto Fabbricati	Provincia di AREZZO
	Foglio: 80 Particella: 920 Sub.: 14

Unità immobiliare

N.	DATI IDENTIFICATIVI				DATI DI CLASSAMENTO							DATI DERIVANTI DA
	Sezione Urbana	Foglio	Particella	Sub	Zona Cens.	Micro Zona	Categoria	Classe	Consistenza	Superficie Catastale	Rendita	
1		80	920	14			C/6	3	12 m²	Totale: 17 m²	Euro 26,65	Variazione del 09/11/2015 - Inserimento in visura dei dati di superficie.
Indirizzo				VIA M. TIMOSSO piano: S1;								
Annotazioni				Classamento e rendita validati (D.M. 701/94)								

INTESTATI

N.	DATI ANAGRAFICI	CODICE FISCALE	DIRITTI E ONERI REALI
1	BIONDI Nicoletta nata a BIBBIENA il 17/01/1977	BNDNLT77A57A851X*	(1) Proprieta` per 1/2 in regime di comunione dei beni con TERINAZZI DAVID
2	TERINAZZI David nato a FIRENZE il 29/04/1976	TRNDVD76D29D612O*	(1) Proprieta` per 1/2 in regime di comunione dei beni con BIONDI NICOLETTA
DATI DERIVANTI DA		ISTRUMENTO (ATTO PUBBLICO) del 25/06/2009 Nota presentata con Modello Unico in atti dal 03/07/2009 Repertorio n.: 11433 Rogante: CALOSI PAOLA Sede: FIRENZE Registrazione: Sede: COMPRAVENDITA (n. 7897.1/2009)	

Unità immobiliari n. 1

Tributi erariali: Euro 0,90

Visura telematica

* Codice Fiscale Validato in Anagrafe Tributaria

Visura per soggetto limitata ad un comune

Situazione degli atti informatizzati al 25/07/2018

Data: 25/07/2018 - Ora: 12.23.15

Fine

Visura n.: T133337 Pag: 1

Dati della richiesta	FABBRIZZI ANGELO
Soggetto individuato	Fabbricati siti nel comune di BIBBIENA (Codice: A851) Provincia di AREZZO FABBRIZZI ANGELO nato a BIBBIENA il 15/03/1939 C.F.: FBBNGL39C15A851I

1. Unità Immobiliari site nel Comune di BIBBIENA(Codice A851) - Catasto dei Fabbricati

N.	DATI IDENTIFICATIVI				DATI DI CLASSAMENTO							ALTRE INFORMAZIONI	
	Sezione Urbana	Foglio	Particella	Sub	Zona Cens.	Micro Zona	Categoria	Classe	Consistenza	Superficie Catastale	Rendita	Indirizzo Dati derivanti da	Dati ulteriori
1		80	920	15			C/6	3	12 m ²	Totale: 17 m ²	Euro 26,65	VIA M. TIMOSSÌ n. 19 piano: S1; Variazione del 09/11/2015 - Inserimento in visura dei dati di superficie.	
2		80	920	16			A/3	4	5 vani	Totale: 86 m ² Totale escluse aree scoperte**: 82 m ²	Euro 309,87	VIA M. TIMOSSÌ piano: 1; Variazione del 09/11/2015 - Inserimento in visura dei dati di superficie.	

Totale: vani 5 m² 12 Rendita: Euro 336,52

Intestazione degli immobili indicati al n. 1

N.	DATI ANAGRAFICI	CODICE FISCALE	DIRITTI E ONERI REALI
1	FABBRIZZI Angelo nato a BIBBIENA il 15/03/1939	FBBNGL39C15A851I*	(1) Proprietà per 1/1
DATI DERIVANTI DA		DENUNZIA (NEI PASSAGGI PER CAUSA DI MORTE) del 21/02/2017 protocollo n. AR0022096 in atti dal 16/03/2018 Rogante: FABBRIZZI Sede: BIBBIENA Registrazione: UU Sede: AREZZO Volume: 9990 n: 289 del 13/03/2018 SUCCESSIONE DI FOCACCI MARIA GRAZIA (n. 1908.1/2018)	

Unità immobiliari n. 2

Tributi erariali: Euro 0,90

Visura telematica

* Codice Fiscale Validato in Anagrafe Tributaria

** Si intendono escluse le "superfici di balconi, terrazzi e aree scoperte pertinenziali e accessorie, comunicanti o non comunicanti"
(cfr. Provvedimento del Direttore dell'Agenzia delle Entrate 29 marzo 2013).

Visura per immobile

Situazione degli atti informatizzati al 25/07/2018

Data: 25/07/2018 - Ora: 16.54.12 Fine

Visura n.: T240098 Pag: 1

Dati della richiesta	Comune di BIBBIENA (Codice: A851)
Catasto Fabbricati	Provincia di AREZZO
	Foglio: 80 Particella: 920 Sub.: 17

Unità immobiliare

N.	DATI IDENTIFICATIVI				DATI DI CLASSAMENTO							DATI DERIVANTI DA
	Sezione Urbana	Foglio	Particella	Sub	Zona Cens.	Micro Zona	Categoria	Classe	Consistenza	Superficie Catastale	Rendita	
1		80	920	17			C/6	4	12 m²	Totale: 14 m²	Euro 30,99	VARIAZIONE TOPONOMASTICA del 22/12/2015 protocollo n. AR0145950 in atti dal 22/12/2015 VARIAZIONE DI TOPONOMASTICA- VARIAZIONE TOPONOMASTICA D'UFFICIO (n. 70533.1/2015)
Indirizzo				VIA M. TIMOSSÌ piano: S1:								

INTESTATI

N.	DATI ANAGRAFICI	CODICE FISCALE	DIRITTI E ONERI REALI
1	FANI Luana nata a CASTEL SAN NICCOLO` il 10/07/1968	FNALNU68L50C263B*	(1) Proprieta` per 1/6
2	FANI Mario nato a CASTEL SAN NICCOLO` il 14/04/1933	FNAMRA33D14C263Q*	(1) Proprieta` per 1/2 in regime di comunione dei beni con ROSSI ASSUNTA
3	FANI Mario nato a CASTEL SAN NICCOLO` il 14/04/1933	FNAMRA33D14C263Q*	(1) Proprieta` per 1/6
4	FANI Tamara nata a BAGNO DI ROMAGNA il 11/12/1962	FNATMR62T51A565T*	(1) Proprieta` per 1/6
DATI DERIVANTI DA		DENUNZIA (NEI PASSAGGI PER CAUSA DI MORTE) del 12/01/2015 protocollo n. AR0088671 in atti dal 08/06/2015 Registrazione: UU Sede: AREZZO n: 796 del 05/05/2015 SUCC ROSSI ASSUNTA (n. 4631.1/2015)	

Unità immobiliari n. 1

Tributi erariali: Euro 0,90

Visura telematica

* Codice Fiscale Validato in Anagrafe Tributaria

Visura per immobile

Situazione degli atti informatizzati al 25/07/2018

Data: 25/07/2018 - Ora: 16.54.37 Fine

Visura n.: T240290 Pag: 1

Dati della richiesta	Comune di BIBBIENA (Codice: A851)
Catasto Fabbricati	Provincia di AREZZO
	Foglio: 80 Particella: 920 Sub.: 18

Unità immobiliare

N.	DATI IDENTIFICATIVI				DATI DI CLASSAMENTO						Rendita	DATI DERIVANTI DA
	Sezione Urbana	Foglio	Particella	Sub	Zona Cens.	Micro Zona	Categoria	Classe	Consistenza	Superficie Catastale		
1		80	920	18			A/3	5	6 vani	Totale: 111 m² Totale escluse aree scoperte**: 109 m²	Euro 449,32	VARIAZIONE TOPONOMASTICA del 22/12/2015 protocollo n. AR0145951 in atti dal 22/12/2015 VARIAZIONE DI TOPONOMASTICA- VARIAZIONE TOPONOMASTICA D'UFFICIO (n. 70534.1/2015)
Indirizzo		VIA M. TIMOSSÌ piano: T;										

INTESTATI

N.	DATI ANAGRAFICI	CODICE FISCALE	DIRITTI E ONERI REALI
1	FANI Luana nata a CASTEL SAN NICCOLO` il 10/07/1968	FNALNU68L50C263B*	(1) Proprieta` per 1/6
2	FANI Mario nato a CASTEL SAN NICCOLO` il 14/04/1933	FNAMRA33D14C263Q*	(1) Proprieta` per 1/2 in regime di comunione dei beni con ROSSI ASSUNTA
3	FANI Mario nato a CASTEL SAN NICCOLO` il 14/04/1933	FNAMRA33D14C263Q*	(1) Proprieta` per 1/6
4	FANI Tamara nata a BAGNO DI ROMAGNA il 11/12/1962	FNATMR62T51A565T*	(1) Proprieta` per 1/6
DATI DERIVANTI DA		DENUNZIA (NEI PASSAGGI PER CAUSA DI MORTE) del 12/01/2015 protocollo n. AR0088671 in atti dal 08/06/2015 Registrazione: UU Sede: AREZZO n: 796 del 05/05/2015 SUCC ROSSI ASSUNTA (n. 4631.1/2015)	

Unità immobiliari n. 1

Tributi erariali: Euro 0,90

Visura telematica

* Codice Fiscale Validato in Anagrafe Tributaria

** Si intendono escluse le "superfici di balconi, terrazzi e aree scoperte pertinenziali e accessorie, comunicanti o non comunicanti" (cfr. Provvedimento del Direttore dell'Agenzia delle Entrate 29 marzo 2013).

Visura per immobile

Situazione degli atti informatizzati al 25/07/2018

Data: 25/07/2018 - Ora: 16.48.34 Fine

Visura n.: T237138 Pag: 1

Dati della richiesta	Comune di BIBBIENA (Codice: A851)
Catasto Fabbricati	Provincia di AREZZO
	Foglio: 80 Particella: 920 Sub.: 2

Unità immobiliare

N.	DATI IDENTIFICATIVI				DATI DI CLASSAMENTO							DATI DERIVANTI DA
	Sezione Urbana	Foglio	Particella	Sub	Zona Cens.	Micro Zona	Categoria	Classe	Consistenza	Superficie Catastale	Rendita	
1		80	920	2			A/3	5	6,5 vani	Totale: 144 m² Totale escluse aree scoperte**: 141 m²	Euro 486,76	VARIAZIONE TOPONOMASTICA del 22/12/2015 protocollo n. AR0145939 in atti dal 22/12/2015 VARIAZIONE DI TOPONOMASTICA- VARIAZIONE TOPONOMASTICA D'UFFICIO (n. 70522.1/2015)
Indirizzo			VIA M. TIMOSSÌ piano: S1-2-3;									

INTESTATI

N.	DATI ANAGRAFICI	CODICE FISCALE	DIRITTI E ONERI REALI
1	CANACCINI Ornella nata a BIBBIENA il 19/04/1946	CNCRLL46D59A851X*	(1) Proprieta` per 1/2 in regime di comunione dei beni con SALVADORI FRANCO
2	SALVADORI Franco nato a PRATOVECCHIO il 12/06/1947	SLVFNC47H12H008W*	(1) Proprieta` per 1/2 in regime di comunione dei beni con CANACCINI ORNELLA
DATI DERIVANTI DA		VOLTURA D'UFFICIO del 22/06/1991 protocollo n. AR0107818 Voltura in atti dal 09/10/2006 Repertorio n.: 13720 Rogante: MAROLDA Sede: BIBBIENA Registrazione: UR Sede: AREZZO n: 2358 del 09/07/1991 CV DV.5054/91-IST.106294/06 (n. 11046.1/2006)	

Unità immobiliari n. 1

Tributi erariali: Euro 0,90

Visura telematica

* Codice Fiscale Validato in Anagrafe Tributaria

** Si intendono escluse le "superfici di balconi, terrazzi e aree scoperte pertinenziali e accessorie, comunicanti o non comunicanti" (cfr. Provvedimento del Direttore dell'Agenzia delle Entrate 29 marzo 2013).

Visura per immobile

Situazione degli atti informatizzati al 25/07/2018

Data: 25/07/2018 - Ora: 16.49.09 Fine

Visura n.: T237458 Pag: 1

Dati della richiesta	Comune di BIBBIENA (Codice: A851)
Catasto Fabbricati	Provincia di AREZZO
	Foglio: 80 Particella: 920 Sub.: 3

Unità immobiliare

N.	DATI IDENTIFICATIVI				DATI DI CLASSAMENTO							DATI DERIVANTI DA
	Sezione Urbana	Foglio	Particella	Sub	Zona Cens.	Micro Zona	Categoria	Classe	Consistenza	Superficie Catastale	Rendita	
1		80	920	3			C/6	5	26 m²	Totale: 28 m²	Euro 79,22	VARIAZIONE TOPONOMASTICA del 22/12/2015 protocollo n. AR0145940 in atti dal 22/12/2015 VARIAZIONE DI TOPONOMASTICA- VARIAZIONE TOPONOMASTICA D'UFFICIO (n. 70523.1/2015)
Indirizzo				VIA M. TIMOSSÌ piano: T;								

INTESTATI

N.	DATI ANAGRAFICI	CODICE FISCALE	DIRITTI E ONERI REALI
1	CANACCINI Ornella nata a BIBBIENA il 19/04/1946	CNCRLL46D59A851X*	(1) Proprieta` per 1/2 in regime di comunione dei beni con SALVADORI FRANCO
2	SALVADORI Franco nato a PRATOVECCHIO il 12/06/1947	SLVFNC47H12H008W*	(1) Proprieta` per 1/2 in regime di comunione dei beni con CANACCINI ORNELLA
DATI DERIVANTI DA		VOLTURA D'UFFICIO del 22/06/1991 protocollo n. AR0107818 Voltura in atti dal 09/10/2006 Repertorio n.: 13720 Rogante: MAROLDA Sede: BIBBIENA Registrazione: UR Sede: AREZZO n: 2358 del 09/07/1991 CV DV.5054/91-IST.106294/06 (n. 11046.1/2006)	

Unità immobiliari n. 1

Tributi erariali: Euro 0,90

Visura telematica

* Codice Fiscale Validato in Anagrafe Tributaria

Visura per immobile

Situazione degli atti informatizzati al 25/07/2018

Data: 25/07/2018 - Ora: 16.50.25 Fine

Visura n.: T238117 Pag: 1

Dati della richiesta	Comune di BIBBIENA (Codice: A851)
Catasto Fabbricati	Provincia di AREZZO
	Foglio: 80 Particella: 920 Sub.: 4

Unità immobiliare

N.	DATI IDENTIFICATIVI				DATI DI CLASSAMENTO							DATI DERIVANTI DA
	Sezione Urbana	Foglio	Particella	Sub	Zona Cens.	Micro Zona	Categoria	Classe	Consistenza	Superficie Catastale	Rendita	
1		80	920	4			C/6	5	14 m²	Totale: 19 m²	Euro 42,66	VARIAZIONE TOPONOMASTICA del 22/12/2015 protocollo n. AR0145941 in atti dal 22/12/2015 VARIAZIONE DI TOPONOMASTICA- VARIAZIONE TOPONOMASTICA D'UFFICIO (n. 70524.1/2015)
Indirizzo			VIA M. TIMOSSÌ piano: T;									

INTESTATI

N.	DATI ANAGRAFICI	CODICE FISCALE	DIRITTI E ONERI REALI
1	FERRI Franco nato a ORTIGNANO RAGGIOLO il 18/06/1952	FRRFNC52H18G139R*	(1) Proprietà in regime di comunione dei beni
2	FINI Fabrizia nata a SUBBIANO il 02/03/1953	FNIFRZ53C42I991V*	(1) Proprietà in regime di comunione dei beni

Unità immobiliari n. 1

Tributi erariali: Euro 0,90

Visura telematica

* Codice Fiscale Validato in Anagrafe Tributaria

Visura per immobile

Situazione degli atti informatizzati al 25/07/2018

Data: 25/07/2018 - Ora: 10.29.44 Fine

Visura n.: T65306 Pag: 1

Dati della richiesta	Comune di BIBBIENA (Codice: A851)
Catasto Fabbricati	Provincia di AREZZO
	Foglio: 80 Particella: 920 Sub.: 5

Unità immobiliare

N.	DATI IDENTIFICATIVI				DATI DI CLASSAMENTO							DATI DERIVANTI DA
	Sezione Urbana	Foglio	Particella	Sub	Zona Cens.	Micro Zona	Categoria	Classe	Consistenza	Superficie Catastale	Rendita	
1		80	920	5			A/3	5	5 vani	Totale: 84 m² Totale escluse aree scoperte**: 80 m²	Euro 374,43	VARIAZIONE TOPONOMASTICA del 22/12/2015 protocollo n. AR0145942 in atti dal 22/12/2015 VARIAZIONE DI TOPONOMASTICA- VARIAZIONE TOPONOMASTICA D'UFFICIO (n. 70525.1/2015)
Indirizzo			VIA M. TIMOSSÌ piano: 2;									

INTESTATI

N.	DATI ANAGRAFICI	CODICE FISCALE	DIRITTI E ONERI REALI
1	FERRI Franco nato a ORTIGNANO RAGGIOLO il 18/06/1952	FRRFNC52H18G139R*	(1) Proprieta` in regime di comunione dei beni
2	FINI Fabrizia nata a SUBBIANO il 02/03/1953	FNIFRZ53C42I991V*	(1) Proprieta` in regime di comunione dei beni

Unità immobiliari n. 1

Tributi erariali: Euro 0,90

Visura telematica

* Codice Fiscale Validato in Anagrafe Tributaria

** Si intendono escluse le "superfici di balconi, terrazzi e aree scoperte pertinenziali e accessorie, comunicanti o non comunicanti" (cfr. Provvedimento del Direttore dell'Agenzia delle Entrate 29 marzo 2013).

Visura per soggetto limitata ad un comune Situazione degli atti informatizzati al 25/07/2018

Data: 25/07/2018 - Ora: 12.24.13

Segue

Visura n.: T133870 Pag: 1

Dati della richiesta	PERUZZI GIOVANNI
Soggetto individuato	Fabbricati siti nel comune di BIBBIENA (Codice: A851) Provincia di AREZZO PERUZZI GIOVANNI nato a CENTO il 01/06/1948 C.F.: PRZGNN48H01C469Y

1. Unità Immobiliari site nel Comune di BIBBIENA(Codice A851) - Catasto dei Fabbricati

N.	DATI IDENTIFICATIVI				DATI DI CLASSAMENTO							ALTRE INFORMAZIONI	
	Sezione Urbana	Foglio	Particella	Sub	Zona Cens.	Micro Zona	Categoria	Classe	Consistenza	Superficie Catastale	Rendita	Indirizzo Dati derivanti da	Dati ulteriori
1		80	920	6			C/6	5	15 m²	Totale: 16 m²	Euro 45,71	VIA M. TIMOSSÌ piano: T; VARIAZIONE TOPONOMASTICA del 22/12/2015 protocollo n. AR0145943 in atti dal 22/12/2015 VARIAZIONE DI TOPONOMASTICA- VARIAZIONE TOPONOMASTICA D'UFFICIO (n. 70526.1/2015)	
2		80	920	7			A/3	5	6,5 vani	Totale: 116 m² Totale escluse aree scoperte**: 112 m²	Euro 486,76	VIA M. TIMOSSÌ n. 19 piano: 2; VARIAZIONE del 07/06/2018 protocollo n. AR0043533 in atti dal 07/06/2018 ESATTA RAPPRESENTAZIONE GRAFICA (n. 16034.1/2018)	Annotazione

Immobile 2: Annotazione: classamento e rendita proposti (d.m. 701/94)

Totale: vani 6,5 m² 15 Rendita: Euro 532,47

Visura per soggetto limitata ad un comune Situazione degli atti informatizzati al 25/07/2018

Data: 25/07/2018 - Ora: 12.24.13

Segue

Visura n.: T133870 Pag: 2

Intestazione degli immobili indicati al n. 1

N.	DATI ANAGRAFICI	CODICE FISCALE	DIRITTI E ONERI REALI
1	PERUZZI Giovanni nato a CENTO il 01/06/1948	PRZGNN48H01C469Y*	(1) Proprieta` per 1/1
DATI DERIVANTI DA	DENUNZIA (NEI PASSAGGI PER CAUSA DI MORTE) del 26/03/2007 protocollo n. AR0109998 in atti dal 08/05/2007 Registrazione: UR Sede: AREZZO Volume: 832004 n: 72 del 20/04/2007 SUCC DI ANDALINI LORENA (n. 4368.1/2007)		

2. Unità Immobiliari site nel Comune di BIBBIENA(Codice A851) - Catasto dei Fabbricati

N.	DATI IDENTIFICATIVI				DATI DI CLASSAMENTO							ALTRE INFORMAZIONI	
	Sezione Urbana	Foglio	Particella	Sub	Zona Cens.	Micro Zona	Categoria	Classe	Consistenza	Superficie Catastale	Rendita	Indirizzo Dati derivanti da	Dati ulteriori
1		7	224				A/4	3	5,5 vani	Totale: 93 m² Totale escluse aree scoperte**: 81 m²	Euro 238,60	CASE SPARSE LA CASA n. 120 piano: T-1; Variazione del 09/11/2015 - Inserimento in visura dei dati di superficie.	Annotazione
		7	226										

Immobile 1: Annotazione: classamento e rendita validati (d.m. 701/94)

Intestazione degli immobili indicati al n. 2

N.	DATI ANAGRAFICI	CODICE FISCALE	DIRITTI E ONERI REALI
1	PERUZZI Giovanni nato a CENTO il 01/06/1948	PRZGNN48H01C469Y*	(1) Proprieta` per 9/18 bene personale
2	SASSOLI Anna nata a BIBBIENA il 23/03/1951	SSSNNA51C63A851B*	(1) Proprieta` per 9/18
DATI DERIVANTI DA	ISTRUMENTO (ATTO PUBBLICO) del 05/02/2007 Nota presentata con Modello Unico in atti dal 12/02/2007 Repertorio n.: 24410 Rogante: ZAZZARO MARCELLO Sede: BIBBIENA Registrazione: Sede: COMPRAVENDITA (n. 2094.1/2007)		

Totale Generale: vani 12 m² 15 Rendita: Euro 771,07

Unità immobiliari n. 3

Tributi erariali: Euro 0,90



Direzione Provinciale di Arezzo
Ufficio Provinciale - Territorio
Servizi Catastali

Visura per soggetto
limitata ad un comune
Situazione degli atti informatizzati al 25/07/2018

Data: 25/07/2018 - Ora: 12.24.13

Fine

Visura n.: T133870 Pag: 3

Visura telematica

* Codice Fiscale Validato in Anagrafe Tributaria

** Si intendono escluse le "superfici di balconi, terrazzi e aree scoperte pertinenziali e accessorie, comunicanti o non comunicanti"
(cfr. Provvedimento del Direttore dell'Agenzia delle Entrate 29 marzo 2013).

Visura per immobile

Situazione degli atti informatizzati al 25/07/2018

Data: 25/07/2018 - Ora: 10.31.22 Fine

Visura n.: T66369 Pag: 1

Dati della richiesta	Comune di BIBBIENA (Codice: A851)
Catasto Fabbricati	Provincia di AREZZO
	Foglio: 80 Particella: 920 Sub.: 7

Unità immobiliare

N.	DATI IDENTIFICATIVI				DATI DI CLASSAMENTO							DATI DERIVANTI DA
	Sezione Urbana	Foglio	Particella	Sub	Zona Cens.	Micro Zona	Categoria	Classe	Consistenza	Superficie Catastale	Rendita	
1		80	920	7			A/3	5	6,5 vani	Totale: 116 m² Totale escluse aree scoperte**: 112 m²	Euro 486,76	VARIAZIONE del 07/06/2018 protocollo n. AR0043533 in atti dal 07/06/2018 ESATTA RAPPRESENTAZIONE GRAFICA (n. 16034.1/2018)
Indirizzo				VIA M. TIMOSSO n. 19 piano: 2;								
Annotazioni				classamento e rendita proposti (D.M. 701/94)								

INTESTATO

N.	DATI ANAGRAFICI	CODICE FISCALE	DIRITTI E ONERI REALI
1	PERUZZI Giovanni nato a CENTO il 01/06/1948	PRZGNN48H01C469Y*	(1) Proprieta` per 1/1
DATI DERIVANTI DA		DENUNZIA (NEI PASSAGGI PER CAUSA DI MORTE) del 26/03/2007 protocollo n. AR0109998 in atti dal 08/05/2007 Registrazione: UR Sede: AREZZO Volume: 832004 n: 72 del 20/04/2007 SUCC DI ANDALINI LORENA (n. 4368.1/2007)	

Unità immobiliari n. 1

Tributi erariali: Euro 0,90

Visura telematica

* Codice Fiscale Validato in Anagrafe Tributaria

** Si intendono escluse le "superfici di balconi, terrazzi e aree scoperte pertinenziali e accessorie, comunicanti o non comunicanti" (cfr. Provvedimento del Direttore dell'Agenzia delle Entrate 29 marzo 2013).

Visura per immobile

Situazione degli atti informatizzati al 25/07/2018

Data: 25/07/2018 - Ora: 16.50.56 Fine

Visura n.: T238387 Pag: 1

Dati della richiesta	Comune di BIBBIENA (Codice: A851)
Catasto Fabbricati	Provincia di AREZZO
	Foglio: 80 Particella: 920 Sub.: 8

Unità immobiliare

N.	DATI IDENTIFICATIVI				DATI DI CLASSAMENTO							DATI DERIVANTI DA
	Sezione Urbana	Foglio	Particella	Sub	Zona Cens.	Micro Zona	Categoria	Classe	Consistenza	Superficie Catastale	Rendita	
1		80	920	8			A/3	4	5 vani	Totale: 85 m² Totale escluse aree scoperte**: 82 m²	Euro 309,87	VARIAZIONE TOPONOMASTICA del 22/12/2015 protocollo n. AR0145945 in atti dal 22/12/2015 VARIAZIONE DI TOPONOMASTICA- VARIAZIONE TOPONOMASTICA D'UFFICIO (n. 70528.1/2015)
Indirizzo			VIA M. TIMOSSO piano: T;									

INTESTATO

N.	DATI ANAGRAFICI	CODICE FISCALE	DIRITTI E ONERI REALI
1	LANDINI Alessio nato a AREZZO il 22/11/1971	LNDLSS71S22A390P*	(1) Proprieta` per 1000/1000

Unità immobiliari n. 1

Tributi erariali: Euro 0,90

Visura telematica

* Codice Fiscale Validato in Anagrafe Tributaria

** Si intendono escluse le "superfici di balconi, terrazzi e aree scoperte pertinenziali e accessorie, comunicanti o non comunicanti" (cfr. Provvedimento del Direttore dell'Agenzia delle Entrate 29 marzo 2013).

Visura per immobile

Situazione degli atti informatizzati al 25/07/2018

Data: 25/07/2018 - Ora: 16.51.31 Fine

Visura n.: T238667 Pag: 1

Dati della richiesta	Comune di BIBBIENA (Codice: A851)
Catasto Fabbricati	Provincia di AREZZO
	Foglio: 80 Particella: 920 Sub.: 9

Unità immobiliare

N.	DATI IDENTIFICATIVI				DATI DI CLASSAMENTO							DATI DERIVANTI DA
	Sezione Urbana	Foglio	Particella	Sub	Zona Cens.	Micro Zona	Categoria	Classe	Consistenza	Superficie Catastale	Rendita	
1		80	920	9			C/6	5	12 m²	Totale: 14 m²	Euro 36,57	VARIAZIONE TOPONOMASTICA del 22/12/2015 protocollo n. AR0145946 in atti dal 22/12/2015 VARIAZIONE DI TOPONOMASTICA- VARIAZIONE TOPONOMASTICA D'UFFICIO (n. 70529.1/2015)
Indirizzo			VIA M. TIMOSSÌ piano: S1:									

INTESTATI

N.	DATI ANAGRAFICI	CODICE FISCALE	DIRITTI E ONERI REALI
1	MAZZETTI Sonja nata a BIBBIENA il 01/02/1964	MZZSNJ64B41A851E*	(1) Proprieta` per 4/6
2	VAGNOLI Filippo nato a BIBBIENA il 15/07/1991	VGNFPP91L15A851T*	(1) Proprieta` per 1/6
3	VAGNOLI Matteo nato a BIBBIENA il 17/02/1989	VGNMTT89B17A851V*	(1) Proprieta` per 1/6
DATI DERIVANTI DA		DENUNZIA (NEI PASSAGGI PER CAUSA DI MORTE) del 01/02/2014 protocollo n. AR0029397 in atti dal 17/03/2014 Sede: AREZZO Registrazione: UU Sede: AREZZO n: 504 del 13/03/2014 SUCC VAGNOLI MARIO (n. 2170.1/2014)	

Unità immobiliari n. 1

Tributi erariali: Euro 0,90

Visura telematica

* Codice Fiscale Validato in Anagrafe Tributaria



Direzione Provinciale di Arezzo
Ufficio Provinciale - Territorio
Servizi Catastali

Visura per immobile

Situazione degli atti informatizzati al 03/04/2019

Data: 03/04/2019 - Ora: 09.25.16 Fine

Visura n.: T31586 Pag: 1

Dati della richiesta	Comune di BIBBIENA (Codice: A851)
Catasto Terreni	Provincia di AREZZO
	Foglio: 80 Particella: 1316

Immobile

N.	DATI IDENTIFICATIVI			DATI CLASSAMENTO						DATI DERIVANTI DA	
	Foglio	Particella	Sub	Porz	Qualità Classe	Superficie(m²)	Deduz	Reddito			
						ha are ca		Dominicale	Agrario		
1	80	1316		-	SEMIN 2 ARBOR	36 88		Euro 19,05	Euro 7,62	FRAZIONAMENTO del 28/04/2006 protocollo n. AR0046959 in atti dal 28/04/2006 (n. 46959.1/2006)	
Notifica						Partita					

INTESTATO

N.	DATI ANAGRAFICI	CODICE FISCALE	DIRITTI E ONERI REALI
1	VITELLOZZI Daniele nato a POPPI il 17/07/1955	VTLDNL55L17G879E*	(1) Proprieta` per 1000/1000

Unità immobiliari n. 1

Tributi erariali: Euro 0,90

Visura telematica

* Codice Fiscale Validato in Anagrafe Tributaria

Visura per immobile

Situazione degli atti informatizzati al 03/04/2019

Data: 03/04/2019 - Ora: 09.26.04 Fine

Visura n.: T32029 Pag: 1

Dati della richiesta	Comune di BIBBIENA (Codice: A851)
Catasto Terreni	Provincia di AREZZO
	Foglio: 80 Particella: 918

Immobile

N.	DATI IDENTIFICATIVI			DATI CLASSAMENTO						DATI DERIVANTI DA	
	Foglio	Particella	Sub	Porz	Qualità Classe	Superficie(m²)	Deduz	Reddito			
						ha are ca		Dominicale	Agrario		
1	80	918		-	SEMIN 2 ARBOR	11 70		Euro 6,04 L. 11.700	Euro 2,42 L. 4.680	VARIAZIONE D'UFFICIO in atti dal 10/01/1986 (n. 1381)	
Notifica						Partita					

INTESTATO

N.	DATI ANAGRAFICI	CODICE FISCALE	DIRITTI E ONERI REALI
1	COMUNE DI BIBBIENA con sede in BIBBIENA	00137130514*	(1) Proprieta` per 1/1
DATI DERIVANTI DA		ISTRUMENTO (ATTO PUBBLICO) del 06/05/2004 Trascrizione in atti dal 12/05/2004 Repertorio n.: 45149 Rogante: PANE FRANCESCO Sede: POPPI Registrazione: CESSIONE DI	
		DIRITTI REALI A TITOLO GRATUITO (n. 6072.1/2004)	

Unità immobiliari n. 1

Tributi erariali: Euro 0,90

Visura telematica

* Codice Fiscale Validato in Anagrafe Tributaria